FERRACIN GROUP SRL

VIA STATALE, 10/5, CALCINATO, Brescia, Lombardia, Italia
E-mail: direzione@ferracingroup.it **Telefono:** 030 2120292 **Sito Web Aziendale:** http://www.ferracingroup.it/

Immagine	Prodotto	Polimero	PSV
	Cassero a perdere - Magnum H-60	PP/PE	PSV MixEco

Totale riciclato	Riciclato post-consumo	Riciclato pre-consumo	Totale Sottoprodotto	Sottoprodotto esterno	Sottoprodotto interno	Materiale vergine
75%	75%	–	–	–	–	25%

Dimensioni	71 cm x 71 cm x 60 cm
Descrizione	Magnum è un sistema innovativo per la creazione di vespai, pavimenti aerati e intercapedini in genere. è un elemento di forma quadrata 71 x 71 cm, dotato di un versatile sistema di incastro con la sovrapposizione modulare di un elemento con il successivo; è presente un incastro di sicurezza che impedisce alle gambe di aprirsi durante la fase di getto. Su ogni modulo sono presenti freccie direzionali e lo schema di montaggio che indicano il corretto verso di posa. Colore: nero

https://www.ippr.it/prodotti/cassero-a-perdere-magnum-h-60/

Immagine	Prodotto	Polimero	PSV
	Cassero a perdere - Magnum H-60	PP/PE	N/D

Totale riciclato	Riciclato post-consumo	Riciclato pre-consumo	Totale Sottoprodotto	Sottoprodotto esterno	Sottoprodotto interno	Materiale vergine
75%	75%	–	–	–	–	25%

Dimensioni	71 cm x 71 cm x 60 cm
Descrizione	Magnum è un sistema innovativo per la creazione di vespai, pavimenti aerati e intercapedini in genere. è un elemento di forma quadrata 71 x 71 cm, dotato di un versatile sistema di incastro con la sovrapposizione modulare di un elemento con il successivo; è presente un incastro di sicurezza che impedisce alle gambe di aprirsi durante la fase di getto. Su ogni modulo sono presenti freccie direzionali e lo schema di montaggio che indicano il corretto verso di posa. Colore: nero

https://www.ippr.it/prodotti/cassero-a-perdere-magnum-h-60-2/

Immagine	Prodotto	Polimero	PSV
	Cassero a perdere - Magnum H-65	PP/PE	N/D

Totale riciclato	Riciclato post-consumo	Riciclato pre-consumo	Totale Sottoprodotto	Sottoprodotto esterno	Sottoprodotto interno	Materiale vergine
75%	75%	–	–	–	–	25%

Dimensioni	71 cm x 71 cm x 65 cm
Descrizione	Magnum è un sistema innovativo per la creazione di vespai, pavimenti aerati e intercapedini in genere. è un elemento di forma quadrata 71 x 71 cm, dotato di un versatile sistema di incastro con la sovrapposizione modulare di un elemento con il successivo; è presente un incastro di sicurezza che impedisce alle gambe di aprirsi durante la fase di getto. Su ogni modulo sono presenti freccie direzionali e lo schema di montaggio che indicano il corretto verso di posa. Colore: nero

https://www.ippr.it/prodotti/cassero-a-perdere-magnum-h-65/

Immagine	Prodotto	Polimero	PSV
	Cassero a perdere - Magnum H-65	PP/PE	N/D

Totale riciclato	Riciclato post-consumo	Riciclato pre-consumo	Totale Sottoprodotto	Sottoprodotto esterno	Sottoprodotto interno	Materiale vergine
75%	75%	–	–	–	–	25%

Dimensioni	71 cm x 71 cm x 65 cm
Descrizione	Magnum è un sistema innovativo per la creazione di vespai, pavimenti aerati e intercapedini in genere. è un elemento di forma quadrata 71 x 71 cm, dotato di un versatile sistema di incastro con la sovrapposizione modulare di un elemento con il successivo; è presente un incastro di sicurezza che impedisce alle gambe di aprirsi durante la fase di getto. Su ogni modulo sono presenti freccie direzionali e lo schema di montaggio che indicano il corretto verso di posa. Colore: nero

https://www.ippr.it/prodotti/cassero-a-perdere-magnum-h-65-3/

Immagine	Prodotto	Polimero	PSV
	Cassero a perdere - Magnum H-70	PP/PE	N/D

Totale riciclato	Riciclato post-consumo	Riciclato pre-consumo	Totale Sottoprodotto	Sottoprodotto esterno	Sottoprodotto interno	Materiale vergine
75%	75%	–	–	–	–	25%

Dimensioni	71 cm x 71 cm x 70 cm
Descrizione	Magnum è un sistema innovativo per la creazione di vespai, pavimenti aerati e intercapedini in genere. è un elemento di forma quadrata 71 x 71 cm, dotato di un versatile sistema di incastro con la sovrapposizione modulare di un elemento con il successivo; è presente un incastro di sicurezza che impedisce alle gambe di aprirsi durante la fase di getto. Su ogni modulo sono presenti freccie direzionali e lo schema di montaggio che indicano il corretto verso di posa. Colore: nero

https://www.ippr.it/prodotti/cassero-a-perdere-magnum-h-70/

Immagine	Prodotto	Polimero	PSV
	Cassero a perdere - Magnum H-70	PP/PE	N/D

Totale riciclato	Riciclato post-consumo	Riciclato pre-consumo	Totale Sottoprodotto	Sottoprodotto esterno	Sottoprodotto interno	Materiale vergine
75%	75%	–	–	–	–	25%

Dimensioni	71 cm x 71 cm x 70 cm
Descrizione	Magnum è un sistema innovativo per la creazione di vespai, pavimenti aerati e intercapedini in genere. è un elemento di forma quadrata 71 x 71 cm, dotato di un versatile sistema di incastro con la sovrapposizione modulare di un elemento con il successivo; è presente un incastro di sicurezza che impedisce alle gambe di aprirsi durante la fase di getto. Su ogni modulo sono presenti freccie direzionali e lo schema di montaggio che indicano il corretto verso di posa. Colore: nero

https://www.ippr.it/prodotti/cassero-a-perdere-magnum-h-70-3/

Immagine	Prodotto	Polimero	PSV
	Cassero a perdere - Magnum H-75	PP/PE	PSV MixEco

Totale riciclato	Riciclato post-consumo	Riciclato pre-consumo	Totale Sottoprodotto	Sottoprodotto esterno	Sottoprodotto interno	Materiale vergine
75%	75%	–	–	–	–	25%

Dimensioni	71 cm x 71 cm x 75 cm
Descrizione	Magnum è un sistema innovativo per la creazione di vespai, pavimenti aerati e intercapedini in genere. è un elemento di forma quadrata 71 x 71 cm, dotato di un versatile sistema di incastro con la sovrapposizione modulare di un elemento con il successivo; è presente un incastro di sicurezza che impedisce alle gambe di aprirsi durante la fase di getto. Su ogni modulo sono presenti freccie direzionali e lo schema di montaggio che indicano il corretto verso di posa. Colore: nero

https://www.ippr.it/prodotti/cassero-a-perdere-magnum-h-75/

Immagine	Prodotto	Polimero	PSV
	Cassero a perdere - Magnum H-75	PP/PE	PSV MixEco

Totale riciclato	Riciclato post-consumo	Riciclato pre-consumo	Totale Sottoprodotto	Sottoprodotto esterno	Sottoprodotto interno	Materiale vergine
75%	75%	–	–	–	–	25%

Dimensioni	71 cm x 71 cm x 75 cm
Descrizione	Magnum è un sistema innovativo per la creazione di vespai, pavimenti aerati e intercapedini in genere. è un elemento di forma quadrata 71 x 71 cm, dotato di un versatile sistema di incastro con la sovrapposizione modulare di un elemento con il successivo; è presente un incastro di sicurezza che impedisce alle gambe di aprirsi durante la fase di getto. Su ogni modulo sono presenti freccie direzionali e lo schema di montaggio che indicano il corretto verso di posa. Colore: nero

https://www.ippr.it/prodotti/cassero-a-perdere-magnum-h-75-3/

Immagine	Prodotto	Polimero	PSV
	Cassero a perdere - Top 4S H-13	PP/PE	N/D

Totale riciclato	Riciclato post-consumo	Riciclato pre-consumo	Totale Sottoprodotto	Sottoprodotto esterno	Sottoprodotto interno	Materiale vergine
75%	75%	–	–	–	–	25%

Dimensioni	50 cm x 50 cm x 13 cm
Descrizione	Sistema innovativo per la creazione di vespai, pavimenti e tetti aerati e intercapedini in genere; è un elemento di forma quadrata 50 x 50 cm, dotato di un versatile sistema di incastro con la sovrapposizione modulare di un elemento con il successivo. Nelle altezze H-35 H-40 H-45 H-50 H-55 è presente un incastro di sicurezza che impedisce alle gambe di aprirsi durante la fase di getto. Su ogni modulo sono presenti frecce direzionali e lo schema di montaggio che indicano il corretto verso di posa. Con Top 4S si realizza una sicura piattaforma pedonabile sulla quale viene eseguito il getto di calcestruzzo. Colore: nero

https://www.ippr.it/prodotti/cassero-a-perdere-top-4s-h-13/

Immagine	Prodotto	Polimero	PSV
	Cassero a perdere - Top 4S H-13	PP/PE/PPPE	PSV MixEco

Totale riciclato	Riciclato post-consumo	Riciclato pre-consumo	Totale Sottoprodotto	Sottoprodotto esterno	Sottoprodotto interno	Materiale vergine
75%	75%	–	–	–	–	25%

Dimensioni	50 cm x 50 cm x 13 cm
Descrizione	Sistema innovativo per la creazione di vespai, pavimenti e tetti aerati e intercapedini in genere; è un elemento di forma quadrata 50 x 50 cm, dotato di un versatile sistema di incastro con la sovrapposizione modulare di un elemento con il successivo. Nelle altezze H-35 H-40 H-45 H-50 H-55 è presente un incastro di sicurezza che impedisce alle gambe di aprirsi durante la fase di getto. Su ogni modulo sono presenti frecce direzionali e lo schema di montaggio che indicano il corretto verso di posa. Con Top 4S si realizza una sicura piattaforma pedonabile sulla quale viene eseguito il getto di calcestruzzo. Colore: nero

https://www.ippr.it/prodotti/cassero-a-perdere-top-4s-h-13-2/

Immagine	Prodotto	Polimero	PSV
	Cassero a perdere - Top 4S H-16	PP/PE	N/D

Totale riciclato	Riciclato post-consumo	Riciclato pre-consumo	Totale Sottoprodotto	Sottoprodotto esterno	Sottoprodotto interno	Materiale vergine
75%	75%	–	–	–	–	25%

Dimensioni	50 cm x 50 cm x 16 cm
Descrizione	Sistema innovativo per la creazione di vespai, pavimenti e tetti aerati e intercapedini in genere; è un elemento di forma quadrata 50 x 50 cm, dotato di un versatile sistema di incastro con la sovrapposizione modulare di un elemento con il successivo. Nelle altezze H-35 H-40 H-45 H-50 H-55 è presente un incastro di sicurezza che impedisce alle gambe di aprirsi durante la fase di getto. Su ogni modulo sono presenti frecce direzionali e lo schema di montaggio che indicano il corretto verso di posa. Con Top 4S si realizza una sicura piattaforma pedonabile sulla quale viene eseguito il getto di calcestruzzo. Colore: nero

https://www.ippr.it/prodotti/cassero-a-perdere-top-4s-h-16/

Immagine	Prodotto	Polimero	PSV
	Cassero a perdere - Top 4S H-16	PP/PE/PPPE	PSV MixEco

Totale riciclato	Riciclato post-consumo	Riciclato pre-consumo	Totale Sottoprodotto	Sottoprodotto esterno	Sottoprodotto interno	Materiale vergine
75%	75%	–	–	–	–	25%

Dimensioni	50 cm x 50 cm x 16 cm
Descrizione	Sistema innovativo per la creazione di vespai, pavimenti e tetti aerati e intercapedini in genere; è un elemento di forma quadrata 50 x 50 cm, dotato di un versatile sistema di incastro con la sovrapposizione modulare di un elemento con il successivo. Nelle altezze H-35 H-40 H-45 H-50 H-55 è presente un incastro di sicurezza che impedisce alle gambe di aprirsi durante la fase di getto. Su ogni modulo sono presenti frecce direzionali e lo schema di montaggio che indicano il corretto verso di posa. Con Top 4S si realizza una sicura piattaforma pedonabile sulla quale viene eseguito il getto di calcestruzzo. Colore: nero

https://www.ippr.it/prodotti/cassero-a-perdere-top-4s-h-16-2/

Immagine	Prodotto	Polimero	PSV
	Cassero a perdere - Top 4S H-20	PP/PE	N/D

Totale riciclato	Riciclato post-consumo	Riciclato pre-consumo	Totale Sottoprodotto	Sottoprodotto esterno	Sottoprodotto interno	Materiale vergine
75%	75%	–	–	–	–	25%

Dimensioni	50 cm x 50 cm x 20 cm
Descrizione	Sistema innovativo per la creazione di vespai, pavimenti e tetti aerati e intercapedini in genere; è un elemento di forma quadrata 50 x 50 cm, dotato di un versatile sistema di incastro con la sovrapposizione modulare di un elemento con il successivo. Nelle altezze H-35 H-40 H-45 H-50 H-55 è presente un incastro di sicurezza che impedisce alle gambe di aprirsi durante la fase di getto. Su ogni modulo sono presenti frecce direzionali e lo schema di montaggio che indicano il corretto verso di posa. Con Top 4S si realizza una sicura piattaforma pedonabile sulla quale viene eseguito il getto di calcestruzzo. Colore: nero

https://www.ippr.it/prodotti/cassero-a-perdere-top-4s-h-20/

Immagine	Prodotto	Polimero	PSV
	Cassero a perdere - Top 4S H-20	PP/PE/PPPE	PSV MixEco

Totale riciclato	Riciclato post-consumo	Riciclato pre-consumo	Totale Sottoprodotto	Sottoprodotto esterno	Sottoprodotto interno	Materiale vergine
75%	75%	–	–	–	–	25%

Dimensioni	50 cm x 50 cm x 20 cm
Descrizione	Sistema innovativo per la creazione di vespai, pavimenti e tetti aerati e intercapedini in genere; è un elemento di forma quadrata 50 x 50 cm, dotato di un versatile sistema di incastro con la sovrapposizione modulare di un elemento con il successivo. Nelle altezze H-35 H-40 H-45 H-50 H-55 è presente un incastro di sicurezza che impedisce alle gambe di aprirsi durante la fase di getto. Su ogni modulo sono presenti frecce direzionali e lo schema di montaggio che indicano il corretto verso di posa. Con Top 4S si realizza una sicura piattaforma pedonabile sulla quale viene eseguito il getto di calcestruzzo. Colore: nero

https://www.ippr.it/prodotti/cassero-a-perdere-top-4s-h-20-2/

Immagine	Prodotto	Polimero	PSV
	Cassero a perdere - Top 4S H-25	PP/PE	N/D

Totale riciclato	Riciclato post-consumo	Riciclato pre-consumo	Totale Sottoprodotto	Sottoprodotto esterno	Sottoprodotto interno	Materiale vergine
75%	75%	–	–	–	–	25%

Dimensioni	50 cm x 50 cm x 25 cm
Descrizione	Sistema innovativo per la creazione di vespai, pavimenti e tetti aerati e intercapedini in genere; è un elemento di forma quadrata 50 x 50 cm, dotato di un versatile sistema di incastro con la sovrapposizione modulare di un elemento con il successivo. Nelle altezze H-35 H-40 H-45 H-50 H-55 è presente un incastro di sicurezza che impedisce alle gambe di aprirsi durante la fase di getto. Su ogni modulo sono presenti frecce direzionali e lo schema di montaggio che indicano il corretto verso di posa. Con Top 4S si realizza una sicura piattaforma pedonabile sulla quale viene eseguito il getto di calcestruzzo. Colore: nero

https://www.ippr.it/prodotti/cassero-a-perdere-top-4s-h-25/

Immagine	Prodotto	Polimero	PSV
	Cassero a perdere - Top 4S H-25	PP/PE/PPPE	PSV MixEco

Totale riciclato	Riciclato post-consumo	Riciclato pre-consumo	Totale Sottoprodotto	Sottoprodotto esterno	Sottoprodotto interno	Materiale vergine
75%	75%	–	–	–	–	25%

Dimensioni	50 cm x 50 cm x 25 cm
Descrizione	Sistema innovativo per la creazione di vespai, pavimenti e tetti aerati e intercapedini in genere; è un elemento di forma quadrata 50 x 50 cm, dotato di un versatile sistema di incastro con la sovrapposizione modulare di un elemento con il successivo. Nelle altezze H-35 H-40 H-45 H-50 H-55 è presente un incastro di sicurezza che impedisce alle gambe di aprirsi durante la fase di getto. Su ogni modulo sono presenti frecce direzionali e lo schema di montaggio che indicano il corretto verso di posa. Con Top 4S si realizza una sicura piattaforma pedonabile sulla quale viene eseguito il getto di calcestruzzo. Colore: nero

https://www.ippr.it/prodotti/cassero-a-perdere-top-4s-h-25-2/

Immagine	Prodotto	Polimero	PSV
	Cassero a perdere - Top 4S H-27	PP/PE	N/D

Totale riciclato	Riciclato post-consumo	Riciclato pre-consumo	Totale Sottoprodotto	Sottoprodotto esterno	Sottoprodotto interno	Materiale vergine
75%	75%	–	–	–	–	25%

Dimensioni	50 cm x 50 cm x 27 cm
Descrizione	Sistema innovativo per la creazione di vespai, pavimenti e tetti aerati e intercapedini in genere; è un elemento di forma quadrata 50 x 50 cm, dotato di un versatile sistema di incastro con la sovrapposizione modulare di un elemento con il successivo. Nelle altezze H-35 H-40 H-45 H-50 H-55 è presente un incastro di sicurezza che impedisce alle gambe di aprirsi durante la fase di getto. Su ogni modulo sono presenti frecce direzionali e lo schema di montaggio che indicano il corretto verso di posa. Con Top 4S si realizza una sicura piattaforma pedonabile sulla quale viene eseguito il getto di calcestruzzo. Colore: nero

https://www.ippr.it/prodotti/cassero-a-perdere-top-4s-h-27/

Immagine	Prodotto	Polimero	PSV
	Cassero a perdere - Top 4S H-27	PP/PE/PPPE	PSV MixEco

Totale riciclato	Riciclato post-consumo	Riciclato pre-consumo	Totale Sottoprodotto	Sottoprodotto esterno	Sottoprodotto interno	Materiale vergine
75%	75%	–	–	–	–	25%

Dimensioni	50 cm x 50 cm x 27 cm
Descrizione	Sistema innovativo per la creazione di vespai, pavimenti e tetti aerati e intercapedini in genere; è un elemento di forma quadrata 50 x 50 cm, dotato di un versatile sistema di incastro con la sovrapposizione modulare di un elemento con il successivo. Nelle altezze H-35 H-40 H-45 H-50 H-55 è presente un incastro di sicurezza che impedisce alle gambe di aprirsi durante la fase di getto. Su ogni modulo sono presenti frecce direzionali e lo schema di montaggio che indicano il corretto verso di posa. Con Top 4S si realizza una sicura piattaforma pedonabile sulla quale viene eseguito il getto di calcestruzzo. Colore: nero

https://www.ippr.it/prodotti/cassero-a-perdere-top-4s-h-27-2/

Immagine	Prodotto	Polimero	PSV
	Cassero a perdere - Top 4S H-30	PP/PE	N/D

Totale riciclato	Riciclato post-consumo	Riciclato pre-consumo	Totale Sottoprodotto	Sottoprodotto esterno	Sottoprodotto interno	Materiale vergine
75%	75%	–	–	–	–	25%

Dimensioni	50 cm x 50 cm x 30 cm
Descrizione	Sistema innovativo per la creazione di vespai, pavimenti e tetti aerati e intercapedini in genere; è un elemento di forma quadrata 50 x 50 cm, dotato di un versatile sistema di incastro con la sovrapposizione modulare di un elemento con il successivo. Nelle altezze H-35 H-40 H-45 H-50 H-55 è presente un incastro di sicurezza che impedisce alle gambe di aprirsi durante la fase di getto. Su ogni modulo sono presenti frecce direzionali e lo schema di montaggio che indicano il corretto verso di posa. Con Top 4S si realizza una sicura piattaforma pedonabile sulla quale viene eseguito il getto di calcestruzzo. Colore: nero

https://www.ippr.it/prodotti/cassero-a-perdere-top-4s-h-30/

Immagine	Prodotto	Polimero	PSV
	Cassero a perdere - Top 4S H-30	PP/PE/PPPE	PSV MixEco

Totale riciclato	Riciclato post-consumo	Riciclato pre-consumo	Totale Sottoprodotto	Sottoprodotto esterno	Sottoprodotto interno	Materiale vergine
75%	75%	–	–	–	–	25%

Dimensioni	50 cm x 50 cm x 30 cm
Descrizione	Sistema innovativo per la creazione di vespai, pavimenti e tetti aerati e intercapedini in genere; è un elemento di forma quadrata 50 x 50 cm, dotato di un versatile sistema di incastro con la sovrapposizione modulare di un elemento con il successivo. Nelle altezze H-35 H-40 H-45 H-50 H-55 è presente un incastro di sicurezza che impedisce alle gambe di aprirsi durante la fase di getto. Su ogni modulo sono presenti frecce direzionali e lo schema di montaggio che indicano il corretto verso di posa. Con Top 4S si realizza una sicura piattaforma pedonabile sulla quale viene eseguito il getto di calcestruzzo. Colore: nero

https://www.ippr.it/prodotti/cassero-a-perdere-top-4s-h-30-2/

Immagine	Prodotto	Polimero	PSV
	Cassero a perdere - Top 4S H-35	PP/PE	N/D

Totale riciclato	Riciclato post-consumo	Riciclato pre-consumo	Totale Sottoprodotto	Sottoprodotto esterno	Sottoprodotto interno	Materiale vergine
75%	75%	–	–	–	–	25%

Dimensioni	50 cm x 50 cm x 35 cm
Descrizione	Sistema innovativo per la creazione di vespai, pavimenti e tetti aerati e intercapedini in genere; è un elemento di forma quadrata 50 x 50 cm, dotato di un versatile sistema di incastro con la sovrapposizione modulare di un elemento con il successivo. Nelle altezze H-35 H-40 H-45 H-50 H-55 è presente un incastro di sicurezza che impedisce alle gambe di aprirsi durante la fase di getto. Su ogni modulo sono presenti frecce direzionali e lo schema di montaggio che indicano il corretto verso di posa. Con Top 4S si realizza una sicura piattaforma pedonabile sulla quale viene eseguito il getto di calcestruzzo. Colore: nero

https://www.ippr.it/prodotti/cassero-a-perdere-top-4s-h-35/

Immagine	Prodotto	Polimero	PSV
	Cassero a perdere - Top 4S H-35	PP/PE/PPPE	PSV MixEco

Totale riciclato	Riciclato post-consumo	Riciclato pre-consumo	Totale Sottoprodotto	Sottoprodotto esterno	Sottoprodotto interno	Materiale vergine
75%	75%	–	–	–	–	25%

Dimensioni	50 cm x 50 cm x 35 cm
Descrizione	Sistema innovativo per la creazione di vespai, pavimenti e tetti aerati e intercapedini in genere; è un elemento di forma quadrata 50 x 50 cm, dotato di un versatile sistema di incastro con la sovrapposizione modulare di un elemento con il successivo. Nelle altezze H-35 H-40 H-45 H-50 H-55 è presente un incastro di sicurezza che impedisce alle gambe di aprirsi durante la fase di getto. Su ogni modulo sono presenti frecce direzionali e lo schema di montaggio che indicano il corretto verso di posa. Con Top 4S si realizza una sicura piattaforma pedonabile sulla quale viene eseguito il getto di calcestruzzo. Colore: nero

https://www.ippr.it/prodotti/cassero-a-perdere-top-4s-h-35-2/

Immagine	Prodotto	Polimero	PSV
	Cassero a perdere - Top 4S H-4,5	PP/PE	PSV MixEco

Totale riciclato	Riciclato post-consumo	Riciclato pre-consumo	Totale Sottoprodotto	Sottoprodotto esterno	Sottoprodotto interno	Materiale vergine
75%	75%	–	–	–	–	25%

Dimensioni	50 cm x 50 cm x 4,5 cm
Descrizione	Sistema innovativo per la creazione di vespai, pavimenti e tetti aerati e intercapedini in genere; è un elemento di forma quadrata 50 x 50 cm, dotato di un versatile sistema di incastro con la sovrapposizione modulare di un elemento con il successivo. Nelle altezze H-35 H-40 H-45 H-50 H-55 è presente un incastro di sicurezza che impedisce alle gambe di aprirsi durante la fase di getto. Su ogni modulo sono presenti frecce direzionali e lo schema di montaggio che indicano il corretto verso di posa. Con Top 4S si realizza una sicura piattaforma pedonabile sulla quale viene eseguito il getto di calcestruzzo. Colore: nero

https://www.ippr.it/prodotti/cassero-a-perdere-top-4s-h-45/

Immagine	Prodotto	Polimero	PSV
	Cassero a perdere - Top 4S H-4,5	PP/PE/PPPE	PSV MixEco

Totale riciclato	Riciclato post-consumo	Riciclato pre-consumo	Totale Sottoprodotto	Sottoprodotto esterno	Sottoprodotto interno	Materiale vergine
75%	75%	–	–	–	–	25%

Dimensioni	50 cm x 50 cm x 4,5 cm
Descrizione	Sistema innovativo per la creazione di vespai, pavimenti e tetti aerati e intercapedini in genere; è un elemento di forma quadrata 50 x 50 cm, dotato di un versatile sistema di incastro con la sovrapposizione modulare di un elemento con il successivo. Nelle altezze H-35 H-40 H-45 H-50 H-55 è presente un incastro di sicurezza che impedisce alle gambe di aprirsi durante la fase di getto. Su ogni modulo sono presenti frecce direzionali e lo schema di montaggio che indicano il corretto verso di posa. Con Top 4S si realizza una sicura piattaforma pedonabile sulla quale viene eseguito il getto di calcestruzzo. Colore: nero

https://www.ippr.it/prodotti/cassero-a-perdere-top-4s-h-45-3/

Immagine	Prodotto	Polimero	PSV
	Cassero a perdere - Top 4S H-40	PP/PE	N/D

Totale riciclato	Riciclato post-consumo	Riciclato pre-consumo	Totale Sottoprodotto	Sottoprodotto esterno	Sottoprodotto interno	Materiale vergine
75%	75%	–	–	–	–	25%

Dimensioni	50 cm x 50 cm x 40 cm
Descrizione	Sistema innovativo per la creazione di vespai, pavimenti e tetti aerati e intercapedini in genere; è un elemento di forma quadrata 50 x 50 cm, dotato di un versatile sistema di incastro con la sovrapposizione modulare di un elemento con il successivo. Nelle altezze H-35 H-40 H-45 H-50 H-55 è presente un incastro di sicurezza che impedisce alle gambe di aprirsi durante la fase di getto. Su ogni modulo sono presenti frecce direzionali e lo schema di montaggio che indicano il corretto verso di posa. Con Top 4S si realizza una sicura piattaforma pedonabile sulla quale viene eseguito il getto di calcestruzzo. Colore: nero

https://www.ippr.it/prodotti/cassero-a-perdere-top-4s-h-40/

Immagine	Prodotto	Polimero	PSV
	Cassero a perdere - Top 4S H-40	PP/PE/PPPE	PSV MixEco

Totale riciclato	Riciclato post-consumo	Riciclato pre-consumo	Totale Sottoprodotto	Sottoprodotto esterno	Sottoprodotto interno	Materiale vergine
75%	75%	–	–	–	–	25%

Dimensioni	50 cm x 50 cm x 40 cm
Descrizione	Sistema innovativo per la creazione di vespai, pavimenti e tetti aerati e intercapedini in genere; è un elemento di forma quadrata 50 x 50 cm, dotato di un versatile sistema di incastro con la sovrapposizione modulare di un elemento con il successivo. Nelle altezze H-35 H-40 H-45 H-50 H-55 è presente un incastro di sicurezza che impedisce alle gambe di aprirsi durante la fase di getto. Su ogni modulo sono presenti frecce direzionali e lo schema di montaggio che indicano il corretto verso di posa. Con Top 4S si realizza una sicura piattaforma pedonabile sulla quale viene eseguito il getto di calcestruzzo. Colore: nero

https://www.ippr.it/prodotti/cassero-a-perdere-top-4s-h-40-2/

Immagine	Prodotto	Polimero	PSV
	Cassero a perdere - Top 4S H-45	PP/PE	N/D

Totale riciclato	Riciclato post-consumo	Riciclato pre-consumo	Totale Sottoprodotto	Sottoprodotto esterno	Sottoprodotto interno	Materiale vergine
75%	75%	–	–	–	–	25%

Dimensioni	50 cm x 50 cm x 45 cm
Descrizione	Sistema innovativo per la creazione di vespai, pavimenti e tetti aerati e intercapedini in genere; è un elemento di forma quadrata 50 x 50 cm, dotato di un versatile sistema di incastro con la sovrapposizione modulare di un elemento con il successivo. Nelle altezze H-35 H-40 H-45 H-50 H-55 è presente un incastro di sicurezza che impedisce alle gambe di aprirsi durante la fase di getto. Su ogni modulo sono presenti frecce direzionali e lo schema di montaggio che indicano il corretto verso di posa. Con Top 4S si realizza una sicura piattaforma pedonabile sulla quale viene eseguito il getto di calcestruzzo. Colore: nero

https://www.ippr.it/prodotti/cassero-a-perdere-top-4s-h-45-2/

Immagine	Prodotto	Polimero	PSV
	Cassero a perdere - Top 4S H-45	PP/PE/PPPE	PSV MixEco

Totale riciclato	Riciclato post-consumo	Riciclato pre-consumo	Totale Sottoprodotto	Sottoprodotto esterno	Sottoprodotto interno	Materiale vergine
75%	75%	–	–	–	–	25%

Dimensioni	50 cm x 50 cm x 45 cm
Descrizione	Sistema innovativo per la creazione di vespai, pavimenti e tetti aerati e intercapedini in genere; è un elemento di forma quadrata 50 x 50 cm, dotato di un versatile sistema di incastro con la sovrapposizione modulare di un elemento con il successivo. Nelle altezze H-35 H-40 H-45 H-50 H-55 è presente un incastro di sicurezza che impedisce alle gambe di aprirsi durante la fase di getto. Su ogni modulo sono presenti frecce direzionali e lo schema di montaggio che indicano il corretto verso di posa. Con Top 4S si realizza una sicura piattaforma pedonabile sulla quale viene eseguito il getto di calcestruzzo. Colore: nero

https://www.ippr.it/prodotti/cassero-a-perdere-top-4s-h-45-4/

Immagine	Prodotto	Polimero	PSV
	Cassero a perdere - Top 4S H-50	PP/PE	N/D

Totale riciclato	Riciclato post-consumo	Riciclato pre-consumo	Totale Sottoprodotto	Sottoprodotto esterno	Sottoprodotto interno	Materiale vergine
75%	75%	–	–	–	–	25%

Dimensioni	50 cm x 50 cm x 50 cm
Descrizione	Sistema innovativo per la creazione di vespai, pavimenti e tetti aerati e intercapedini in genere; è un elemento di forma quadrata 50 x 50 cm, dotato di un versatile sistema di incastro con la sovrapposizione modulare di un elemento con il successivo. Nelle altezze H-35 H-40 H-45 H-50 H-55 è presente un incastro di sicurezza che impedisce alle gambe di aprirsi durante la fase di getto. Su ogni modulo sono presenti frecce direzionali e lo schema di montaggio che indicano il corretto verso di posa. Con Top 4S si realizza una sicura piattaforma pedonabile sulla quale viene eseguito il getto di calcestruzzo. Colore: nero

https://www.ippr.it/prodotti/cassero-a-perdere-top-4s-h-50/

Immagine	Prodotto	Polimero	PSV
	Cassero a perdere - Top 4S H-50	PP/PE/PPPE	PSV MixEco

Totale riciclato	Riciclato post-consumo	Riciclato pre-consumo	Totale Sottoprodotto	Sottoprodotto esterno	Sottoprodotto interno	Materiale vergine
75%	75%	–	–	–	–	25%

Dimensioni	50 cm x 50 cm x 50 cm
Descrizione	Sistema innovativo per la creazione di vespai, pavimenti e tetti aerati e intercapedini in genere; è un elemento di forma quadrata 50 x 50 cm, dotato di un versatile sistema di incastro con la sovrapposizione modulare di un elemento con il successivo. Nelle altezze H-35 H-40 H-45 H-50 H-55 è presente un incastro di sicurezza che impedisce alle gambe di aprirsi durante la fase di getto. Su ogni modulo sono presenti frecce direzionali e lo schema di montaggio che indicano il corretto verso di posa. Con Top 4S si realizza una sicura piattaforma pedonabile sulla quale viene eseguito il getto di calcestruzzo. Colore: nero

https://www.ippr.it/prodotti/cassero-a-perdere-top-4s-h-50-2/

Immagine	Prodotto	Polimero	PSV
	Cassero a perdere - Top 4S H-55	PP/PE	PSV MixEco

Totale riciclato	Riciclato post-consumo	Riciclato pre-consumo	Totale Sottoprodotto	Sottoprodotto esterno	Sottoprodotto interno	Materiale vergine
75%	75%	–	–	–	–	25%

Dimensioni	50 cm x 50 cm x 55 cm
Descrizione	Sistema innovativo per la creazione di vespai, pavimenti e tetti aerati e intercapedini in genere; è un elemento di forma quadrata 50 x 50 cm, dotato di un versatile sistema di incastro con la sovrapposizione modulare di un elemento con il successivo. Nelle altezze H-35 H-40 H-45 H-50 H-55 è presente un incastro di sicurezza che impedisce alle gambe di aprirsi durante la fase di getto. Su ogni modulo sono presenti frecce direzionali e lo schema di montaggio che indicano il corretto verso di posa. Con Top 4S si realizza una sicura piattaforma pedonabile sulla quale viene eseguito il getto di calcestruzzo. Colore: nero

https://www.ippr.it/prodotti/cassero-a-perdere-top-4s-h-55/

Immagine	Prodotto	Polimero	PSV
	Cassero a perdere - Top 4S H-55	PP/PE	PSV MixEco

Totale riciclato	Riciclato post-consumo	Riciclato pre-consumo	Totale Sottoprodotto	Sottoprodotto esterno	Sottoprodotto interno	Materiale vergine
75%	75%	–	–	–	–	25%

Dimensioni	50 cm x 50 cm x 55 cm
Descrizione	Sistema innovativo per la creazione di vespai, pavimenti e tetti aerati e intercapedini in genere; è un elemento di forma quadrata 50 x 50 cm, dotato di un versatile sistema di incastro con la sovrapposizione modulare di un elemento con il successivo. Nelle altezze H-35 H-40 H-45 H-50 H-55 è presente un incastro di sicurezza che impedisce alle gambe di aprirsi durante la fase di getto. Su ogni modulo sono presenti frecce direzionali e lo schema di montaggio che indicano il corretto verso di posa. Con Top 4S si realizza una sicura piattaforma pedonabile sulla quale viene eseguito il getto di calcestruzzo. Colore: nero

https://www.ippr.it/prodotti/cassero-a-perdere-top-4s-h-55-2/

Immagine	Prodotto	Polimero	PSV
	Cassero a perdere - Top 4S H-8	PP/PE	N/D

Totale riciclato	Riciclato post-consumo	Riciclato pre-consumo	Totale Sottoprodotto	Sottoprodotto esterno	Sottoprodotto interno	Materiale vergine
75%	75%	–	–	–	–	25%

Dimensioni	50 cm x 50 cm x 8 cm
Descrizione	Sistema innovativo per la creazione di vespai, pavimenti e tetti aerati e intercapedini in genere; è un elemento di forma quadrata 50 x 50 cm, dotato di un versatile sistema di incastro con la sovrapposizione modulare di un elemento con il successivo. Nelle altezze H-35 H-40 H-45 H-50 H-55 è presente un incastro di sicurezza che impedisce alle gambe di aprirsi durante la fase di getto. Su ogni modulo sono presenti frecce direzionali e lo schema di montaggio che indicano il corretto verso di posa. Con Top 4S si realizza una sicura piattaforma pedonabile sulla quale viene eseguito il getto di calcestruzzo. Colore: nero

https://www.ippr.it/prodotti/cassero-a-perdere-top-4s-h-8/

Immagine	Prodotto	Polimero	PSV
	Cassero a perdere - Top 4S H-8	PP/PE/PPPE	PSV MixEco

Totale riciclato	Riciclato post-consumo	Riciclato pre-consumo	Totale Sottoprodotto	Sottoprodotto esterno	Sottoprodotto interno	Materiale vergine
75%	75%	–	–	–	–	25%

Dimensioni	50 cm x 50 cm x 8 cm
Descrizione	Sistema innovativo per la creazione di vespai, pavimenti e tetti aerati e intercapedini in genere; è un elemento di forma quadrata 50 x 50 cm, dotato di un versatile sistema di incastro con la sovrapposizione modulare di un elemento con il successivo. Nelle altezze H-35 H-40 H-45 H-50 H-55 è presente un incastro di sicurezza che impedisce alle gambe di aprirsi durante la fase di getto. Su ogni modulo sono presenti frecce direzionali e lo schema di montaggio che indicano il corretto verso di posa. Con Top 4S si realizza una sicura piattaforma pedonabile sulla quale viene eseguito il getto di calcestruzzo. Colore: nero

https://www.ippr.it/prodotti/cassero-a-perdere-top-4s-h-8-2/

Immagine	Prodotto	Polimero	PSV
	Cassero a perdere - Toti H-16	PP/PE	PSV MixEco

Totale riciclato	Riciclato post-consumo	Riciclato pre-consumo	Totale Sottoprodotto	Sottoprodotto esterno	Sottoprodotto interno	Materiale vergine
75%	75%	–	–	–	–	25%

Dimensioni	54 cm x 54 cm x 16 cm
Descrizione	Toti è un cassero a perdere in polipropilene riciclato utilizzato come elemento modulare per la realizzazione di platee di fondazione e solette in calcestruzzo armato. Toti può essere utilizzato singolo o doppio, incastrando due elementi fra loro. Le alette laterali permettono di agganciare gli elementi all'interasse desiderato. Si può utilizzare in spessore di solaio con la sola cappa superiore oppure, con l'ausilio dei piedini conici, è possibile realizzare solai con lastre in c.a. superiori ed inferiori di diverso spessore. Immergendo i casseri Toti nel getto di calcestruzzo, si ottiene un graticcio di travi mutuamente ortogonali chiuse superiormente e inferiormente da una lastra piana. Così facendo si individuano sezioni resistenti a 'T' nel caso di lastra superiore e ad 'I' nel caso di lastra superiore e inferiore. Nel caso di doppia lastra, si prevedono due fasi di getto da eseguire a poca distanza di tempo, questo per evitare il galleggiamento degli elementi dovuto alla contro-spinta del cls fluido auto-compattante. Colore: nero

https://www.ippr.it/prodotti/cassero-a-perdere-toti-h-16/

Immagine	Prodotto	Polimero	PSV
	Cassero a perdere - Toti H-16	PP/PE/PPPE	PSV MixEco

Totale riciclato	Riciclato post-consumo	Riciclato pre-consumo	Totale Sottoprodotto	Sottoprodotto esterno	Sottoprodotto interno	Materiale vergine
75%	75%	–	–	–	–	25%

Dimensioni	54x54x16 cm col. NERO
Descrizione	Toti è un cassero a perdere in polipropilene riciclato utilizzato come elemento modulare per la realizzazione di platee di fondazione e solette in calcestruzzo armato. Toti può essere utilizzato singolo o doppio, incastrando due elementi fra loro. Le alette laterali permettono di agganciare gli elementi all'interasse desiderato. Si può utilizzare in spessore di solaio con la sola cappa superiore oppure, con l'ausilio dei piedini conici, è possibile realizzare solai con lastre in c.a. superiori ed inferiori di diverso spessore. Immergendo i casseri Toti nel getto di calcestruzzo, si ottiene un graticcio di travi mutuamente ortogonali chiuse superiormente e inferiormente da una lastra piana. Così facendo si individuano sezioni resistenti a 'T' nel caso di lastra superiore e ad 'I' nel caso di lastra superiore e inferiore. Nel caso di doppia lastra, si prevedono due fasi di getto da eseguire a poca distanza di tempo, questo per evitare il galleggiamento degli elementi dovuto alla contro-spinta del cls fluido auto-compattante. Colore: nero

https://www.ippr.it/prodotti/cassero-a-perdere-toti-h-16-2/

Immagine	Prodotto	Polimero	PSV
	Cassero a perdere - Toti H-20	PP/PE	N/D

Totale riciclato	Riciclato post-consumo	Riciclato pre-consumo	Totale Sottoprodotto	Sottoprodotto esterno	Sottoprodotto interno	Materiale vergine
75%	75%	–	–	–	–	25%

Dimensioni	54 cm x 54 cm x 20 cm
Descrizione	Toti è un cassero a perdere in polipropilene riciclato utilizzato come elemento modulare per la realizzazione di platee di fondazione e solette in calcestruzzo armato. Toti può essere utilizzato singolo o doppio, incastrando due elementi fra loro. Le alette laterali permettono di agganciare gli elementi all'interasse desiderato. Si può utilizzare in spessore di solaio con la sola cappa superiore oppure, con l'ausilio dei piedini conici, è possibile realizzare solai con lastre in c.a. superiori ed inferiori di diverso spessore. Immergendo i casseri Toti nel getto di calcestruzzo, si ottiene un graticcio di travi mutuamente ortogonali chiuse superiormente e inferiormente da una lastra piana. Così facendo si individuano sezioni resistenti a 'T' nel caso di lastra superiore e ad 'I' nel caso di lastra superiore e inferiore. Nel caso di doppia lastra, si prevedono due fasi di getto da eseguire a poca distanza di tempo, questo per evitare il galleggiamento degli elementi dovuto alla contro-spinta del cls fluido auto-compattante. Colore: nero

https://www.ippr.it/prodotti/cassero-a-perdere-toti-h-20/

Immagine	Prodotto	Polimero	PSV
	Cassero a perdere - Toti H-20	PP/PE/PPPE	PSV MixEco

Totale riciclato	Riciclato post-consumo	Riciclato pre-consumo	Totale Sottoprodotto	Sottoprodotto esterno	Sottoprodotto interno	Materiale vergine
75%	75%	–	–	–	–	25%

Dimensioni	54 cm x 54 cm x 20 cm
Descrizione	Toti è un cassero a perdere in polipropilene riciclato utilizzato come elemento modulare per la realizzazione di platee di fondazione e solette in calcestruzzo armato. Toti può essere utilizzato singolo o doppio, incastrando due elementi fra loro. Le alette laterali permettono di agganciare gli elementi all'interasse desiderato. Si può utilizzare in spessore di solaio con la sola cappa superiore oppure, con l'ausilio dei piedini conici, è possibile realizzare solai con lastre in c.a. superiori ed inferiori di diverso spessore. Immergendo i casseri Toti nel getto di calcestruzzo, si ottiene un graticcio di travi mutuamente ortogonali chiuse superiormente e inferiormente da una lastra piana. Così facendo si individuano sezioni resistenti a 'T' nel caso di lastra superiore e ad 'I' nel caso di lastra superiore e inferiore. Nel caso di doppia lastra, si prevedono due fasi di getto da eseguire a poca distanza di tempo, questo per evitare il galleggiamento degli elementi dovuto alla contro-spinta del cls fluido auto-compattante. Colore: nero

https://www.ippr.it/prodotti/cassero-a-perdere-toti-h-20-2/

Immagine	Prodotto	Polimero	PSV
	Cassero a perdere - Toti H-25	PP/PE	N/D

Totale riciclato	Riciclato post-consumo	Riciclato pre-consumo	Totale Sottoprodotto	Sottoprodotto esterno	Sottoprodotto interno	Materiale vergine
75%	75%	–	–	–	–	25%

Dimensioni	54 cm x 54 cm x 25 cm
Descrizione	Toti è un cassero a perdere in polipropilene riciclato utilizzato come elemento modulare per la realizzazione di platee di fondazione e solette in calcestruzzo armato. Toti può essere utilizzato singolo o doppio, incastrando due elementi fra loro. Le alette laterali permettono di agganciare gli elementi all'interasse desiderato. Si può utilizzare in spessore di solaio con la sola cappa superiore oppure, con l'ausilio dei piedini conici, è possibile realizzare solai con lastre in c.a. superiori ed inferiori di diverso spessore. Immergendo i casseri Toti nel getto di calcestruzzo, si ottiene un graticcio di travi mutuamente ortogonali chiuse superiormente e inferiormente da una lastra piana. Così facendo si individuano sezioni resistenti a 'T' nel caso di lastra superiore e ad 'I' nel caso di lastra superiore e inferiore. Nel caso di doppia lastra, si prevedono due fasi di getto da eseguire a poca distanza di tempo, questo per evitare il galleggiamento degli elementi dovuto alla contro-spinta del cls fluido auto-compattante. Colore: nero

https://www.ippr.it/prodotti/cassero-a-perdere-toti-h-25/

Immagine	Prodotto	Polimero	PSV
	Cassero a perdere - Toti H-25	PP/PE/PPPE	N/D

Totale riciclato	Riciclato post-consumo	Riciclato pre-consumo	Totale Sottoprodotto	Sottoprodotto esterno	Sottoprodotto interno	Materiale vergine
75%	75%	–	–	–	–	25%

Dimensioni	54 cm x 54 cm x 25 cm
Descrizione	Toti è un cassero a perdere in polipropilene riciclato utilizzato come elemento modulare per la realizzazione di platee di fondazione e solette in calcestruzzo armato. Toti può essere utilizzato singolo o doppio, incastrando due elementi fra loro. Le alette laterali permettono di agganciare gli elementi all'interasse desiderato. Si può utilizzare in spessore di solaio con la sola cappa superiore oppure, con l'ausilio dei piedini conici, è possibile realizzare solai con lastre in c.a. superiori ed inferiori di diverso spessore. Immergendo i casseri Toti nel getto di calcestruzzo, si ottiene un graticcio di travi mutuamente ortogonali chiuse superiormente e inferiormente da una lastra piana. Così facendo si individuano sezioni resistenti a 'T' nel caso di lastra superiore e ad 'I' nel caso di lastra superiore e inferiore. Nel caso di doppia lastra, si prevedono due fasi di getto da eseguire a poca distanza di tempo, questo per evitare il galleggiamento degli elementi dovuto alla contro-spinta del cls fluido auto-compattante. Colore: nero

https://www.ippr.it/prodotti/cassero-a-perdere-toti-h-25-3/

Immagine	Prodotto	Polimero	PSV
	Cassero a perdere - Toti H-30	PP/PE	N/D

Totale riciclato	Riciclato post-consumo	Riciclato pre-consumo	Totale Sottoprodotto	Sottoprodotto esterno	Sottoprodotto interno	Materiale vergine
75%	75%	–	–	–	–	25%

Dimensioni	54 cm x 54 cm x 30 cm
Descrizione	Toti è un cassero a perdere in polipropilene riciclato utilizzato come elemento modulare per la realizzazione di platee di fondazione e solette in calcestruzzo armato. Toti può essere utilizzato singolo o doppio, incastrando due elementi fra loro. Le alette laterali permettono di agganciare gli elementi all'interasse desiderato. Si può utilizzare in spessore di solaio con la sola cappa superiore oppure, con l'ausilio dei piedini conici, è possibile realizzare solai con lastre in c.a. superiori ed inferiori di diverso spessore. Immergendo i casseri Toti nel getto di calcestruzzo, si ottiene un graticcio di travi mutuamente ortogonali chiuse superiormente e inferiormente da una lastra piana. Così facendo si individuano sezioni resistenti a 'T' nel caso di lastra superiore e ad 'I' nel caso di lastra superiore e inferiore. Nel caso di doppia lastra, si prevedono due fasi di getto da eseguire a poca distanza di tempo, questo per evitare il galleggiamento degli elementi dovuto alla contro-spinta del cls fluido auto-compattante. Colore: nero

https://www.ippr.it/prodotti/cassero-a-perdere-toti-h-30/

Immagine	Prodotto	Polimero	PSV
	Cassero a perdere - Toti H-30	PP/PE/PPPE	N/D

Totale riciclato	Riciclato post-consumo	Riciclato pre-consumo	Totale Sottoprodotto	Sottoprodotto esterno	Sottoprodotto interno	Materiale vergine
75%	75%	–	–	–	–	25%

Dimensioni	54 cm x 54 cm x 30 cm
Descrizione	Toti è un cassero a perdere in polipropilene riciclato utilizzato come elemento modulare per la realizzazione di platee di fondazione e solette in calcestruzzo armato. Toti può essere utilizzato singolo o doppio, incastrando due elementi fra loro. Le alette laterali permettono di agganciare gli elementi all'interasse desiderato. Si può utilizzare in spessore di solaio con la sola cappa superiore oppure, con l'ausilio dei piedini conici, è possibile realizzare solai con lastre in c.a. superiori ed inferiori di diverso spessore. Immergendo i casseri Toti nel getto di calcestruzzo, si ottiene un graticcio di travi mutuamente ortogonali chiuse superiormente e inferiormente da una lastra piana. Così facendo si individuano sezioni resistenti a 'T' nel caso di lastra superiore e ad 'I' nel caso di lastra superiore e inferiore. Nel caso di doppia lastra, si prevedono due fasi di getto da eseguire a poca distanza di tempo, questo per evitare il galleggiamento degli elementi dovuto alla contro-spinta del cls fluido auto-compattante. Colore: nero

https://www.ippr.it/prodotti/cassero-a-perdere-toti-h-30-3/

Immagine	Prodotto	Polimero	PSV
	Cassero a perdere - Toti H-32	PP/PE	N/D

Totale riciclato	Riciclato post-consumo	Riciclato pre-consumo	Totale Sottoprodotto	Sottoprodotto esterno	Sottoprodotto interno	Materiale vergine
75%	75%	–	–	–	–	25%

Dimensioni	54 cm x 54 cm x 32 cm
Descrizione	Toti è un cassero a perdere in polipropilene riciclato utilizzato come elemento modulare per la realizzazione di platee di fondazione e solette in calcestruzzo armato. Toti può essere utilizzato singolo o doppio, incastrando due elementi fra loro. Le alette laterali permettono di agganciare gli elementi all'interasse desiderato. Si può utilizzare in spessore di solaio con la sola cappa superiore oppure, con l'ausilio dei piedini conici, è possibile realizzare solai con lastre in c.a. superiori ed inferiori di diverso spessore. Immergendo i casseri Toti nel getto di calcestruzzo, si ottiene un graticcio di travi mutuamente ortogonali chiuse superiormente e inferiormente da una lastra piana. Così facendo si individuano sezioni resistenti a 'T' nel caso di lastra superiore e ad 'I' nel caso di lastra superiore e inferiore. Nel caso di doppia lastra, si prevedono due fasi di getto da eseguire a poca distanza di tempo, questo per evitare il galleggiamento degli elementi dovuto alla contro-spinta del cls fluido auto-compattante. Colore: nero

https://www.ippr.it/prodotti/cassero-a-perdere-toti-h-32/

Immagine	Prodotto	Polimero	PSV
	Cassero a perdere - Toti H-32	PP/PE/PPPE	N/D

Totale riciclato	Riciclato post-consumo	Riciclato pre-consumo	Totale Sottoprodotto	Sottoprodotto esterno	Sottoprodotto interno	Materiale vergine
75%	75%	–	–	–	–	25%

Dimensioni	54 cm x 54 cm x 16+16 cm
Descrizione	Toti è un cassero a perdere in polipropilene riciclato utilizzato come elemento modulare per la realizzazione di platee di fondazione e solette in calcestruzzo armato. Toti può essere utilizzato singolo o doppio, incastrando due elementi fra loro. Le alette laterali permettono di agganciare gli elementi all'interasse desiderato. Si può utilizzare in spessore di solaio con la sola cappa superiore oppure, con l'ausilio dei piedini conici, è possibile realizzare solai con lastre in c.a. superiori ed inferiori di diverso spessore. Immergendo i casseri Toti nel getto di calcestruzzo, si ottiene un graticcio di travi mutuamente ortogonali chiuse superiormente e inferiormente da una lastra piana. Così facendo si individuano sezioni resistenti a 'T' nel caso di lastra superiore e ad 'I' nel caso di lastra superiore e inferiore. Nel caso di doppia lastra, si prevedono due fasi di getto da eseguire a poca distanza di tempo, questo per evitare il galleggiamento degli elementi dovuto alla contro-spinta del cls fluido auto-compattante. Colore: nero

https://www.ippr.it/prodotti/cassero-a-perdere-toti-h-32-3/

Immagine	Prodotto	Polimero	PSV
	Cassero a perdere - Toti H-36	PP/PE	N/D

Totale riciclato	Riciclato post-consumo	Riciclato pre-consumo	Totale Sottoprodotto	Sottoprodotto esterno	Sottoprodotto interno	Materiale vergine
75%	75%	–	–	–	–	25%

Dimensioni	54 cm x 54 cm x 36 cm
Descrizione	Toti è un cassero a perdere in polipropilene riciclato utilizzato come elemento modulare per la realizzazione di platee di fondazione e solette in calcestruzzo armato. Toti può essere utilizzato singolo o doppio, incastrando due elementi fra loro. Le alette laterali permettono di agganciare gli elementi all'interasse desiderato. Si può utilizzare in spessore di solaio con la sola cappa superiore oppure, con l'ausilio dei piedini conici, è possibile realizzare solai con lastre in c.a. superiori ed inferiori di diverso spessore. Immergendo i casseri Toti nel getto di calcestruzzo, si ottiene un graticcio di travi mutuamente ortogonali chiuse superiormente e inferiormente da una lastra piana. Così facendo si individuano sezioni resistenti a 'T' nel caso di lastra superiore e ad 'I' nel caso di lastra superiore e inferiore. Nel caso di doppia lastra, si prevedono due fasi di getto da eseguire a poca distanza di tempo, questo per evitare il galleggiamento degli elementi dovuto alla contro-spinta del cls fluido auto-compattante. Colore: nero

https://www.ippr.it/prodotti/cassero-a-perdere-toti-h-36/

Immagine	Prodotto	Polimero	PSV
	Cassero a perdere - Toti H-36	PP/PE/PPPE	N/D

Totale riciclato	Riciclato post-consumo	Riciclato pre-consumo	Totale Sottoprodotto	Sottoprodotto esterno	Sottoprodotto interno	Materiale vergine
75%	75%	–	–	–	–	25%

Dimensioni	54 cm x 54 cm x 16+20 cm
Descrizione	Toti è un cassero a perdere in polipropilene riciclato utilizzato come elemento modulare per la realizzazione di platee di fondazione e solette in calcestruzzo armato. Toti può essere utilizzato singolo o doppio, incastrando due elementi fra loro. Le alette laterali permettono di agganciare gli elementi all'interasse desiderato. Si può utilizzare in spessore di solaio con la sola cappa superiore oppure, con l'ausilio dei piedini conici, è possibile realizzare solai con lastre in c.a. superiori ed inferiori di diverso spessore. Immergendo i casseri Toti nel getto di calcestruzzo, si ottiene un graticcio di travi mutuamente ortogonali chiuse superiormente e inferiormente da una lastra piana. Così facendo si individuano sezioni resistenti a 'T' nel caso di lastra superiore e ad 'I' nel caso di lastra superiore e inferiore. Nel caso di doppia lastra, si prevedono due fasi di getto da eseguire a poca distanza di tempo, questo per evitare il galleggiamento degli elementi dovuto alla contro-spinta del cls fluido auto-compattante. Colore: nero

https://www.ippr.it/prodotti/cassero-a-perdere-toti-h-36-3/

Immagine	Prodotto	Polimero	PSV
	Cassero a perdere - Toti H-40	PP/PE	N/D

Totale riciclato	Riciclato post-consumo	Riciclato pre-consumo	Totale Sottoprodotto	Sottoprodotto esterno	Sottoprodotto interno	Materiale vergine
75%	75%	–	–	–	–	25%

Dimensioni	54 cm x 54 cm x 40 cm
Descrizione	Toti è un cassero a perdere in polipropilene riciclato utilizzato come elemento modulare per la realizzazione di platee di fondazione e solette in calcestruzzo armato. Toti può essere utilizzato singolo o doppio, incastrando due elementi fra loro. Le alette laterali permettono di agganciare gli elementi all'interasse desiderato. Si può utilizzare in spessore di solaio con la sola cappa superiore oppure, con l'ausilio dei piedini conici, è possibile realizzare solai con lastre in c.a. superiori ed inferiori di diverso spessore. Immergendo i casseri Toti nel getto di calcestruzzo, si ottiene un graticcio di travi mutuamente ortogonali chiuse superiormente e inferiormente da una lastra piana. Così facendo si individuano sezioni resistenti a 'T' nel caso di lastra superiore e ad 'I' nel caso di lastra superiore e inferiore. Nel caso di doppia lastra, si prevedono due fasi di getto da eseguire a poca distanza di tempo, questo per evitare il galleggiamento degli elementi dovuto alla contro-spinta del cls fluido auto-compattante. Colore: nero

https://www.ippr.it/prodotti/cassero-a-perdere-toti-h-40/

Immagine	Prodotto	Polimero	PSV
	Cassero a perdere - Toti H-40	PP/PE/PPPE	N/D

Totale riciclato	Riciclato post-consumo	Riciclato pre-consumo	Totale Sottoprodotto	Sottoprodotto esterno	Sottoprodotto interno	Materiale vergine
75%	75%	–	–	–	–	25%

Dimensioni	54 cm x 54 cm x 20+20 cm
Descrizione	Toti è un cassero a perdere in polipropilene riciclato utilizzato come elemento modulare per la realizzazione di platee di fondazione e solette in calcestruzzo armato. Toti può essere utilizzato singolo o doppio, incastrando due elementi fra loro. Le alette laterali permettono di agganciare gli elementi all'interasse desiderato. Si può utilizzare in spessore di solaio con la sola cappa superiore oppure, con l'ausilio dei piedini conici, è possibile realizzare solai con lastre in c.a. superiori ed inferiori di diverso spessore. Immergendo i casseri Toti nel getto di calcestruzzo, si ottiene un graticcio di travi mutuamente ortogonali chiuse superiormente e inferiormente da una lastra piana. Così facendo si individuano sezioni resistenti a 'T' nel caso di lastra superiore e ad 'I' nel caso di lastra superiore e inferiore. Nel caso di doppia lastra, si prevedono due fasi di getto da eseguire a poca distanza di tempo, questo per evitare il galleggiamento degli elementi dovuto alla contro-spinta del cls fluido auto-compattante. Colore: nero

https://www.ippr.it/prodotti/cassero-a-perdere-toti-h-40-3/

Immagine	Prodotto	Polimero	PSV
	Cassero a perdere - Toti H-41	PP/PE	PSV MixEco

Totale riciclato	Riciclato post-consumo	Riciclato pre-consumo	Totale Sottoprodotto	Sottoprodotto esterno	Sottoprodotto interno	Materiale vergine
75%	75%	–	–	–	–	25%

Dimensioni	54 cm x 54 cm x 41 cm
Descrizione	Toti è un cassero a perdere in polipropilene riciclato utilizzato come elemento modulare per la realizzazione di platee di fondazione e solette in calcestruzzo armato. Toti può essere utilizzato singolo o doppio, incastrando due elementi fra loro. Le alette laterali permettono di agganciare gli elementi all'interasse desiderato. Si può utilizzare in spessore di solaio con la sola cappa superiore oppure, con l'ausilio dei piedini conici, è possibile realizzare solai con lastre in c.a. superiori ed inferiori di diverso spessore. Immergendo i casseri Toti nel getto di calcestruzzo, si ottiene un graticcio di travi mutuamente ortogonali chiuse superiormente e inferiormente da una lastra piana. Così facendo si individuano sezioni resistenti a 'T' nel caso di lastra superiore e ad 'I' nel caso di lastra superiore e inferiore. Nel caso di doppia lastra, si prevedono due fasi di getto da eseguire a poca distanza di tempo, questo per evitare il galleggiamento degli elementi dovuto alla contro-spinta del cls fluido auto-compattante. Colore: nero

https://www.ippr.it/prodotti/cassero-a-perdere-toti-h-41/

Immagine	Prodotto	Polimero	PSV
	Cassero a perdere - Toti H-41	PP/PE/PPPE	N/D

Totale riciclato	Riciclato post-consumo	Riciclato pre-consumo	Totale Sottoprodotto	Sottoprodotto esterno	Sottoprodotto interno	Materiale vergine
75%	75%	–	–	–	–	25%

Dimensioni	54 cm x 54 cm x 25+16 cm
Descrizione	Toti è un cassero a perdere in polipropilene riciclato utilizzato come elemento modulare per la realizzazione di platee di fondazione e solette in calcestruzzo armato. Toti può essere utilizzato singolo o doppio, incastrando due elementi fra loro. Le alette laterali permettono di agganciare gli elementi all'interasse desiderato. Si può utilizzare in spessore di solaio con la sola cappa superiore oppure, con l'ausilio dei piedini conici, è possibile realizzare solai con lastre in c.a. superiori ed inferiori di diverso spessore. Immergendo i casseri Toti nel getto di calcestruzzo, si ottiene un graticcio di travi mutuamente ortogonali chiuse superiormente e inferiormente da una lastra piana. Così facendo si individuano sezioni resistenti a 'T' nel caso di lastra superiore e ad 'I' nel caso di lastra superiore e inferiore. Nel caso di doppia lastra, si prevedono due fasi di getto da eseguire a poca distanza di tempo, questo per evitare il galleggiamento degli elementi dovuto alla contro-spinta del cls fluido auto-compattante. Colore: nero

https://www.ippr.it/prodotti/cassero-a-perdere-toti-h-41-3/

Immagine	Prodotto	Polimero	PSV
	Cassero a perdere - Toti H-45	PP/PE	N/D

Totale riciclato	Riciclato post-consumo	Riciclato pre-consumo	Totale Sottoprodotto	Sottoprodotto esterno	Sottoprodotto interno	Materiale vergine
75%	75%	–	–	–	–	25%

Dimensioni	54 cm x 54 cm x 45 cm
Descrizione	Toti è un cassero a perdere in polipropilene riciclato utilizzato come elemento modulare per la realizzazione di platee di fondazione e solette in calcestruzzo armato. Toti può essere utilizzato singolo o doppio, incastrando due elementi fra loro. Le alette laterali permettono di agganciare gli elementi all'interasse desiderato. Si può utilizzare in spessore di solaio con la sola cappa superiore oppure, con l'ausilio dei piedini conici, è possibile realizzare solai con lastre in c.a. superiori ed inferiori di diverso spessore. Immergendo i casseri Toti nel getto di calcestruzzo, si ottiene un graticcio di travi mutuamente ortogonali chiuse superiormente e inferiormente da una lastra piana. Così facendo si individuano sezioni resistenti a 'T' nel caso di lastra superiore e ad 'I' nel caso di lastra superiore e inferiore. Nel caso di doppia lastra, si prevedono due fasi di getto da eseguire a poca distanza di tempo, questo per evitare il galleggiamento degli elementi dovuto alla contro-spinta del cls fluido auto-compattante. Colore: nero

https://www.ippr.it/prodotti/cassero-a-perdere-toti-h-45/

Immagine	Prodotto	Polimero	PSV
	Cassero a perdere - Toti H-45	PP/PE/PPPE	N/D

Totale riciclato	Riciclato post-consumo	Riciclato pre-consumo	Totale Sottoprodotto	Sottoprodotto esterno	Sottoprodotto interno	Materiale vergine
75%	75%	–	–	–	–	25%

Dimensioni	54 cm x 54 cm x 20+25 cm
Descrizione	Toti è un cassero a perdere in polipropilene riciclato utilizzato come elemento modulare per la realizzazione di platee di fondazione e solette in calcestruzzo armato. Toti può essere utilizzato singolo o doppio, incastrando due elementi fra loro. Le alette laterali permettono di agganciare gli elementi all'interasse desiderato. Si può utilizzare in spessore di solaio con la sola cappa superiore oppure, con l'ausilio dei piedini conici, è possibile realizzare solai con lastre in c.a. superiori ed inferiori di diverso spessore. Immergendo i casseri Toti nel getto di calcestruzzo, si ottiene un graticcio di travi mutuamente ortogonali chiuse superiormente e inferiormente da una lastra piana. Così facendo si individuano sezioni resistenti a 'T' nel caso di lastra superiore e ad 'I' nel caso di lastra superiore e inferiore. Nel caso di doppia lastra, si prevedono due fasi di getto da eseguire a poca distanza di tempo, questo per evitare il galleggiamento degli elementi dovuto alla contro-spinta del cls fluido auto-compattante. Colore: nero

https://www.ippr.it/prodotti/cassero-a-perdere-toti-h-45-3/

Immagine	Prodotto	Polimero	PSV
	Cassero a perdere - Toti H-46	PP/PE	PSV MixEco

Totale riciclato	Riciclato post-consumo	Riciclato pre-consumo	Totale Sottoprodotto	Sottoprodotto esterno	Sottoprodotto interno	Materiale vergine
75%	75%	–	–	–	–	25%

Dimensioni	54 cm x 54 cm x 46 cm
Descrizione	Toti è un cassero a perdere in polipropilene riciclato utilizzato come elemento modulare per la realizzazione di platee di fondazione e solette in calcestruzzo armato. Toti può essere utilizzato singolo o doppio, incastrando due elementi fra loro. Le alette laterali permettono di agganciare gli elementi all'interasse desiderato. Si può utilizzare in spessore di solaio con la sola cappa superiore oppure, con l'ausilio dei piedini conici, è possibile realizzare solai con lastre in c.a. superiori ed inferiori di diverso spessore. Immergendo i casseri Toti nel getto di calcestruzzo, si ottiene un graticcio di travi mutuamente ortogonali chiuse superiormente e inferiormente da una lastra piana. Così facendo si individuano sezioni resistenti a 'T' nel caso di lastra superiore e ad 'I' nel caso di lastra superiore e inferiore. Nel caso di doppia lastra, si prevedono due fasi di getto da eseguire a poca distanza di tempo, questo per evitare il galleggiamento degli elementi dovuto alla contro-spinta del cls fluido auto-compattante. Colore: nero

https://www.ippr.it/prodotti/cassero-a-perdere-toti-h-46/

Immagine	Prodotto	Polimero	PSV
	Cassero a perdere - Toti H-46	PP/PE/PPPE	N/D

Totale riciclato	Riciclato post-consumo	Riciclato pre-consumo	Totale Sottoprodotto	Sottoprodotto esterno	Sottoprodotto interno	Materiale vergine
75%	75%	–	–	–	–	25%

Dimensioni	54 cm x 54 cm x 30+16 cm
Descrizione	Toti è un cassero a perdere in polipropilene riciclato utilizzato come elemento modulare per la realizzazione di platee di fondazione e solette in calcestruzzo armato. Toti può essere utilizzato singolo o doppio, incastrando due elementi fra loro. Le alette laterali permettono di agganciare gli elementi all'interasse desiderato. Si può utilizzare in spessore di solaio con la sola cappa superiore oppure, con l'ausilio dei piedini conici, è possibile realizzare solai con lastre in c.a. superiori ed inferiori di diverso spessore. Immergendo i casseri Toti nel getto di calcestruzzo, si ottiene un graticcio di travi mutuamente ortogonali chiuse superiormente e inferiormente da una lastra piana. Così facendo si individuano sezioni resistenti a 'T' nel caso di lastra superiore e ad 'I' nel caso di lastra superiore e inferiore. Nel caso di doppia lastra, si prevedono due fasi di getto da eseguire a poca distanza di tempo, questo per evitare il galleggiamento degli elementi dovuto alla contro-spinta del cls fluido auto-compattante. Colore: nero

https://www.ippr.it/prodotti/cassero-a-perdere-toti-h-46-3/

Immagine	Prodotto	Polimero	PSV
	Cassero a perdere - Toti H-50	PP/PE	N/D

Totale riciclato	Riciclato post-consumo	Riciclato pre-consumo	Totale Sottoprodotto	Sottoprodotto esterno	Sottoprodotto interno	Materiale vergine
75%	75%	–	–	–	–	25%

Dimensioni	54 cm x 54 cm x 50 cm
Descrizione	Toti è un cassero a perdere in polipropilene riciclato utilizzato come elemento modulare per la realizzazione di platee di fondazione e solette in calcestruzzo armato. Toti può essere utilizzato singolo o doppio, incastrando due elementi fra loro. Le alette laterali permettono di agganciare gli elementi all'interasse desiderato. Si può utilizzare in spessore di solaio con la sola cappa superiore oppure, con l'ausilio dei piedini conici, è possibile realizzare solai con lastre in c.a. superiori ed inferiori di diverso spessore. Immergendo i casseri Toti nel getto di calcestruzzo, si ottiene un graticcio di travi mutuamente ortogonali chiuse superiormente e inferiormente da una lastra piana. Così facendo si individuano sezioni resistenti a 'T' nel caso di lastra superiore e ad 'I' nel caso di lastra superiore e inferiore. Nel caso di doppia lastra, si prevedono due fasi di getto da eseguire a poca distanza di tempo, questo per evitare il galleggiamento degli elementi dovuto alla contro-spinta del cls fluido auto-compattante. Colore: nero

https://www.ippr.it/prodotti/cassero-a-perdere-toti-h-50/

Immagine	Prodotto	Polimero	PSV
	Cassero a perdere - Toti H-50	PP/PE/PPPE	N/D

Totale riciclato	Riciclato post-consumo	Riciclato pre-consumo	Totale Sottoprodotto	Sottoprodotto esterno	Sottoprodotto interno	Materiale vergine
75%	75%	–	–	–	–	25%

Dimensioni	54 cm x 54 cm x 25+25 cm
Descrizione	Toti è un cassero a perdere in polipropilene riciclato utilizzato come elemento modulare per la realizzazione di platee di fondazione e solette in calcestruzzo armato. Toti può essere utilizzato singolo o doppio, incastrando due elementi fra loro. Le alette laterali permettono di agganciare gli elementi all'interasse desiderato. Si può utilizzare in spessore di solaio con la sola cappa superiore oppure, con l'ausilio dei piedini conici, è possibile realizzare solai con lastre in c.a. superiori ed inferiori di diverso spessore. Immergendo i casseri Toti nel getto di calcestruzzo, si ottiene un graticcio di travi mutuamente ortogonali chiuse superiormente e inferiormente da una lastra piana. Così facendo si individuano sezioni resistenti a 'T' nel caso di lastra superiore e ad 'I' nel caso di lastra superiore e inferiore. Nel caso di doppia lastra, si prevedono due fasi di getto da eseguire a poca distanza di tempo, questo per evitare il galleggiamento degli elementi dovuto alla contro-spinta del cls fluido auto-compattante. Colore: nero

https://www.ippr.it/prodotti/cassero-a-perdere-toti-h-50-3/

Immagine	Prodotto	Polimero	PSV
	Cassero a perdere - Toti H-55	PP/PE	N/D

Totale riciclato	Riciclato post-consumo	Riciclato pre-consumo	Totale Sottoprodotto	Sottoprodotto esterno	Sottoprodotto interno	Materiale vergine
75%	75%	–	–	–	–	25%

Dimensioni	54 cm x 54 cm x 55 cm
Descrizione	Toti è un cassero a perdere in polipropilene riciclato utilizzato come elemento modulare per la realizzazione di platee di fondazione e solette in calcestruzzo armato. Toti può essere utilizzato singolo o doppio, incastrando due elementi fra loro. Le alette laterali permettono di agganciare gli elementi all'interasse desiderato. Si può utilizzare in spessore di solaio con la sola cappa superiore oppure, con l'ausilio dei piedini conici, è possibile realizzare solai con lastre in c.a. superiori ed inferiori di diverso spessore. Immergendo i casseri Toti nel getto di calcestruzzo, si ottiene un graticcio di travi mutuamente ortogonali chiuse superiormente e inferiormente da una lastra piana. Così facendo si individuano sezioni resistenti a 'T' nel caso di lastra superiore e ad 'I' nel caso di lastra superiore e inferiore. Nel caso di doppia lastra, si prevedono due fasi di getto da eseguire a poca distanza di tempo, questo per evitare il galleggiamento degli elementi dovuto alla contro-spinta del cls fluido auto-compattante. Colore: nero

https://www.ippr.it/prodotti/cassero-a-perdere-toti-h-55/

Immagine	Prodotto	Polimero	PSV
	Cassero a perdere - Toti H-55	PP/PE/PPPE	PSV MixEco

Totale riciclato	Riciclato post-consumo	Riciclato pre-consumo	Totale Sottoprodotto	Sottoprodotto esterno	Sottoprodotto interno	Materiale vergine
75%	75%	–	–	–	–	25%

Dimensioni	54 cm x 54 cm x 30+25 cm
Descrizione	Toti è un cassero a perdere in polipropilene riciclato utilizzato come elemento modulare per la realizzazione di platee di fondazione e solette in calcestruzzo armato. Toti può essere utilizzato singolo o doppio, incastrando due elementi fra loro. Le alette laterali permettono di agganciare gli elementi all'interasse desiderato. Si può utilizzare in spessore di solaio con la sola cappa superiore oppure, con l'ausilio dei piedini conici, è possibile realizzare solai con lastre in c.a. superiori ed inferiori di diverso spessore. Immergendo i casseri Toti nel getto di calcestruzzo, si ottiene un graticcio di travi mutuamente ortogonali chiuse superiormente e inferiormente da una lastra piana. Così facendo si individuano sezioni resistenti a 'T' nel caso di lastra superiore e ad 'I' nel caso di lastra superiore e inferiore. Nel caso di doppia lastra, si prevedono due fasi di getto da eseguire a poca distanza di tempo, questo per evitare il galleggiamento degli elementi dovuto alla contro-spinta del cls fluido auto-compattante. Colore: nero

https://www.ippr.it/prodotti/cassero-a-perdere-toti-h-55-3/

Immagine	Prodotto	Polimero	PSV
	Cassero a perdere - Toti H-60	PP/PE	N/D

Totale riciclato	Riciclato post-consumo	Riciclato pre-consumo	Totale Sottoprodotto	Sottoprodotto esterno	Sottoprodotto interno	Materiale vergine
75%	75%	–	–	–	–	25%

Dimensioni	54 cm x 54 cm x 60 cm
Descrizione	Toti è un cassero a perdere in polipropilene riciclato utilizzato come elemento modulare per la realizzazione di platee di fondazione e solette in calcestruzzo armato. Toti può essere utilizzato singolo o doppio, incastrando due elementi fra loro. Le alette laterali permettono di agganciare gli elementi all'interasse desiderato. Si può utilizzare in spessore di solaio con la sola cappa superiore oppure, con l'ausilio dei piedini conici, è possibile realizzare solai con lastre in c.a. superiori ed inferiori di diverso spessore. Immergendo i casseri Toti nel getto di calcestruzzo, si ottiene un graticcio di travi mutuamente ortogonali chiuse superiormente e inferiormente da una lastra piana. Così facendo si individuano sezioni resistenti a 'T' nel caso di lastra superiore e ad 'I' nel caso di lastra superiore e inferiore. Nel caso di doppia lastra, si prevedono due fasi di getto da eseguire a poca distanza di tempo, questo per evitare il galleggiamento degli elementi dovuto alla contro-spinta del cls fluido auto-compattante. Colore: nero

https://www.ippr.it/prodotti/cassero-a-perdere-toti-h-60/

Immagine	Prodotto	Polimero	PSV
	Cassero a perdere - Toti H-60	PP/PE/PPPE	PSV MixEco

Totale riciclato	Riciclato post-consumo	Riciclato pre-consumo	Totale Sottoprodotto	Sottoprodotto esterno	Sottoprodotto interno	Materiale vergine
75%	75%	–	–	–	–	25%

Dimensioni	54 cm x 54 cm x 30+30 cm
Descrizione	Toti è un cassero a perdere in polipropilene riciclato utilizzato come elemento modulare per la realizzazione di platee di fondazione e solette in calcestruzzo armato. Toti può essere utilizzato singolo o doppio, incastrando due elementi fra loro. Le alette laterali permettono di agganciare gli elementi all'interasse desiderato. Si può utilizzare in spessore di solaio con la sola cappa superiore oppure, con l'ausilio dei piedini conici, è possibile realizzare solai con lastre in c.a. superiori ed inferiori di diverso spessore. Immergendo i casseri Toti nel getto di calcestruzzo, si ottiene un graticcio di travi mutuamente ortogonali chiuse superiormente e inferiormente da una lastra piana. Così facendo si individuano sezioni resistenti a 'T' nel caso di lastra superiore e ad 'I' nel caso di lastra superiore e inferiore. Nel caso di doppia lastra, si prevedono due fasi di getto da eseguire a poca distanza di tempo, questo per evitare il galleggiamento degli elementi dovuto alla contro-spinta del cls fluido auto-compattante. Colore: nero

https://www.ippr.it/prodotti/cassero-a-perdere-toti-h-60-3/

Immagine	Prodotto	Polimero	PSV
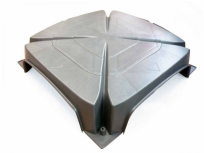	Cassero a perdere - Vespaio Svelto h-10	PP	PSV MixEco

Totale riciclato	Riciclato post-consumo	Riciclato pre-consumo	Totale Sottoprodotto	Sottoprodotto esterno	Sottoprodotto interno	Materiale vergine
75%	75%	–	–	–	–	25%

Dimensioni	58 cm x 58 cm x 10 cm
Descrizione	Cassero a perdere in polipropilene riciclato adatto per realizzare vespai, intercapedini e pavimenti aerati in ogni tipo di costruzione nuova o ristrutturazioni. È un elemento di forma quadrata (56×56 - 58×58 cm), dotato di un versatile sistema di incastro con la sovrapposizione modulare di un elemento con il successivo. Colore: nero

https://www.ippr.it/prodotti/cassero-a-perdere-vespaio-svelto-h-10/

Immagine	Prodotto	Polimero	PSV
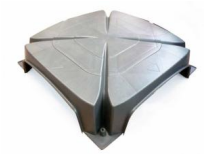	Cassero a perdere - Vespaio Svelto h-10	PP/PE/PPPE	PSV MixEco

Totale riciclato	Riciclato post-consumo	Riciclato pre-consumo	Totale Sottoprodotto	Sottoprodotto esterno	Sottoprodotto interno	Materiale vergine
75%	75%	–	–	–	–	25%

Dimensioni	58 cm x 58 cm x 10 cm
Descrizione	Cassero a perdere in polipropilene riciclato adatto per realizzare vespai, intercapedini e pavimenti aerati in ogni tipo di costruzione nuova o ristrutturazioni. È un elemento di forma quadrata (56×56 - 58×58 cm), dotato di un versatile sistema di incastro con la sovrapposizione modulare di un elemento con il successivo. Colore: nero

https://www.ippr.it/prodotti/cassero-a-perdere-vespaio-svelto-h-10-2/

Immagine	Prodotto	Polimero	PSV
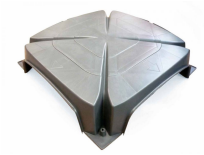	Cassero a perdere - Vespaio Svelto h-15	PP	N/D

Totale riciclato	Riciclato post-consumo	Riciclato pre-consumo	Totale Sottoprodotto	Sottoprodotto esterno	Sottoprodotto interno	Materiale vergine
75%	75%	–	–	–	–	25%

Dimensioni	58 cm x 58 cm x 15 cm
Descrizione	Cassero a perdere in polipropilene riciclato adatto per realizzare vespai, intercapedini e pavimenti aerati in ogni tipo di costruzione nuova o ristrutturazioni. È un elemento di forma quadrata (56×56 - 58×58 cm), dotato di un versatile sistema di incastro con la sovrapposizione modulare di un elemento con il successivo. Colore: nero

https://www.ippr.it/prodotti/cassero-a-perdere-vespaio-svelto-h-15/

Immagine	Prodotto	Polimero	PSV
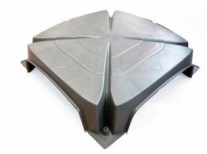	Cassero a perdere - Vespaio Svelto h-15	PP/PE/PPPE	N/D

Totale riciclato	Riciclato post-consumo	Riciclato pre-consumo	Totale Sottoprodotto	Sottoprodotto esterno	Sottoprodotto interno	Materiale vergine
75%	75%	–	–	–	–	25%

Dimensioni	58 cm x 58 cm x 15 cm
Descrizione	Cassero a perdere in polipropilene riciclato adatto per realizzare vespai, intercapedini e pavimenti aerati in ogni tipo di costruzione nuova o ristrutturazioni. È un elemento di forma quadrata (56×56 - 58×58 cm), dotato di un versatile sistema di incastro con la sovrapposizione modulare di un elemento con il successivo. Colore: nero

https://www.ippr.it/prodotti/cassero-a-perdere-vespaio-svelto-h-15-3/

Immagine	Prodotto	Polimero	PSV
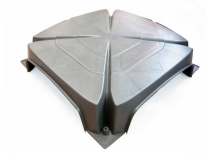	Cassero a perdere - Vespaio Svelto h-20	PP	N/D

Totale riciclato	Riciclato post-consumo	Riciclato pre-consumo	Totale Sottoprodotto	Sottoprodotto esterno	Sottoprodotto interno	Materiale vergine
75%	75%	–	–	–	–	25%

Dimensioni	58 cm x 58 cm x 20 cm
Descrizione	Cassero a perdere in polipropilene riciclato adatto per realizzare vespai, intercapedini e pavimenti aerati in ogni tipo di costruzione nuova o ristrutturazioni. È un elemento di forma quadrata (56×56 - 58×58 cm), dotato di un versatile sistema di incastro con la sovrapposizione modulare di un elemento con il successivo. Colore: nero

https://www.ippr.it/prodotti/cassero-a-perdere-vespaio-svelto-h-20/

Immagine	Prodotto	Polimero	PSV
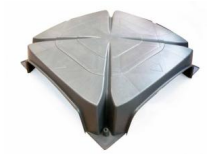	Cassero a perdere - Vespaio Svelto h-20	PP/PE/PPPE	N/D

Totale riciclato	Riciclato post-consumo	Riciclato pre-consumo	Totale Sottoprodotto	Sottoprodotto esterno	Sottoprodotto interno	Materiale vergine
75%	75%	–	–	–	–	25%

Dimensioni	58 cm x 58 cm x 20 cm
Descrizione	Cassero a perdere in polipropilene riciclato adatto per realizzare vespai, intercapedini e pavimenti aerati in ogni tipo di costruzione nuova o ristrutturazioni. È un elemento di forma quadrata (56×56 - 58×58 cm), dotato di un versatile sistema di incastro con la sovrapposizione modulare di un elemento con il successivo. Colore: nero

https://www.ippr.it/prodotti/cassero-a-perdere-vespaio-svelto-h-20-3/

Immagine	Prodotto	Polimero	PSV
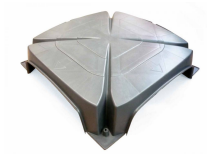	Cassero a perdere - Vespaio Svelto h-25	PP	N/D

Totale riciclato	Riciclato post-consumo	Riciclato pre-consumo	Totale Sottoprodotto	Sottoprodotto esterno	Sottoprodotto interno	Materiale vergine
75%	75%	–	–	–	–	25%

Dimensioni	58 cm x 58 cm x 25 cm
Descrizione	Cassero a perdere in polipropilene riciclato adatto per realizzare vespai, intercapedini e pavimenti aerati in ogni tipo di costruzione nuova o ristrutturazioni. È un elemento di forma quadrata (56×56 - 58×58 cm), dotato di un versatile sistema di incastro con la sovrapposizione modulare di un elemento con il successivo. Colore: nero

https://www.ippr.it/prodotti/cassero-a-perdere-vespaio-svelto-h-25/

Immagine	Prodotto	Polimero	PSV
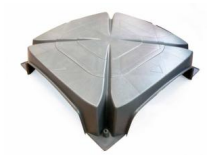	Cassero a perdere - Vespaio Svelto h-25	PP/PE/PPPE	N/D

Totale riciclato	Riciclato post-consumo	Riciclato pre-consumo	Totale Sottoprodotto	Sottoprodotto esterno	Sottoprodotto interno	Materiale vergine
75%	75%	–	–	–	–	25%

Dimensioni	58 cm x 58 cm x 25 cm
Descrizione	Cassero a perdere in polipropilene riciclato adatto per realizzare vespai, intercapedini e pavimenti aerati in ogni tipo di costruzione nuova o ristrutturazioni. È un elemento di forma quadrata (56×56 - 58×58 cm), dotato di un versatile sistema di incastro con la sovrapposizione modulare di un elemento con il successivo. Colore: nero

https://www.ippr.it/prodotti/cassero-a-perdere-vespaio-svelto-h-25-3/

Immagine	Prodotto	Polimero	PSV
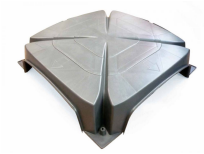	Cassero a perdere - Vespaio Svelto h-27	PP	N/D

Totale riciclato	Riciclato post-consumo	Riciclato pre-consumo	Totale Sottoprodotto	Sottoprodotto esterno	Sottoprodotto interno	Materiale vergine
75%	75%	–	–	–	–	25%

Dimensioni	56 cm x 56 cm x 27 cm
Descrizione	Cassero a perdere in polipropilene riciclato adatto per realizzare vespai, intercapedini e pavimenti aerati in ogni tipo di costruzione nuova o ristrutturazioni. È un elemento di forma quadrata (56×56 - 58×58 cm), dotato di un versatile sistema di incastro con la sovrapposizione modulare di un elemento con il successivo. Colore: nero

https://www.ippr.it/prodotti/cassero-a-perdere-vespaio-svelto-h-27/

Immagine	Prodotto	Polimero	PSV
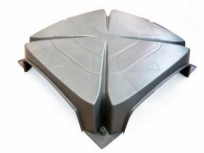	Cassero a perdere - Vespaio Svelto h-27	PP/PE/PPPE	PSV MixEco

Totale riciclato	Riciclato post-consumo	Riciclato pre-consumo	Totale Sottoprodotto	Sottoprodotto esterno	Sottoprodotto interno	Materiale vergine
75%	75%	–	–	–	–	25%

Dimensioni	56 cm x 56 cm x 27 cm
Descrizione	Cassero a perdere in polipropilene riciclato adatto per realizzare vespai, intercapedini e pavimenti aerati in ogni tipo di costruzione nuova o ristrutturazioni. È un elemento di forma quadrata (56×56 - 58×58 cm), dotato di un versatile sistema di incastro con la sovrapposizione modulare di un elemento con il successivo. Colore: nero

https://www.ippr.it/prodotti/cassero-a-perdere-vespaio-svelto-h-27-2/

Immagine	Prodotto	Polimero	PSV
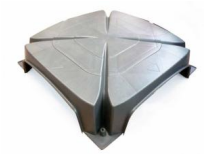	Cassero a perdere - Vespaio Svelto h-27	PP/PE/PPPE	N/D

Totale riciclato	Riciclato post-consumo	Riciclato pre-consumo	Totale Sottoprodotto	Sottoprodotto esterno	Sottoprodotto interno	Materiale vergine
75%	75%	–	–	–	–	25%

Dimensioni	58 cm x 58 cm x 27 cm
Descrizione	Cassero a perdere in polipropilene riciclato adatto per realizzare vespai, intercapedini e pavimenti aerati in ogni tipo di costruzione nuova o ristrutturazioni. È un elemento di forma quadrata (56×56 - 58×58 cm), dotato di un versatile sistema di incastro con la sovrapposizione modulare di un elemento con il successivo. Colore: nero

https://www.ippr.it/prodotti/cassero-a-perdere-vespaio-svelto-h-27-3/

Immagine	Prodotto	Polimero	PSV
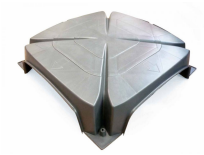	Cassero a perdere - Vespaio Svelto H-30	PP	N/D

Totale riciclato	Riciclato post-consumo	Riciclato pre-consumo	Totale Sottoprodotto	Sottoprodotto esterno	Sottoprodotto interno	Materiale vergine
75%	75%	–	–	–	–	25%

Dimensioni	56 cm x 56 cm x 30 cm
Descrizione	Cassero a perdere in polipropilene riciclato adatto per realizzare vespai, intercapedini e pavimenti aerati in ogni tipo di costruzione nuova o ristrutturazioni. È un elemento di forma quadrata (56×56 - 58×58 cm), dotato di un versatile sistema di incastro con la sovrapposizione modulare di un elemento con il successivo. Colore: nero

https://www.ippr.it/prodotti/cassero-a-perdere-vespaio-svelto-h-30/

Immagine	Prodotto	Polimero	PSV
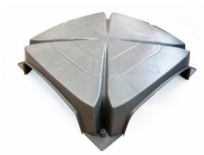	Cassero a perdere - Vespaio Svelto H-30	PP/PE/PPPE	PSV MixEco

Totale riciclato	Riciclato post-consumo	Riciclato pre-consumo	Totale Sottoprodotto	Sottoprodotto esterno	Sottoprodotto interno	Materiale vergine
75%	75%	–	–	–	–	25%

Dimensioni	56 cm x 56 cm x 30 cm
Descrizione	Cassero a perdere in polipropilene riciclato adatto per realizzare vespai, intercapedini e pavimenti aerati in ogni tipo di costruzione nuova o ristrutturazioni. È un elemento di forma quadrata (56×56 - 58×58 cm), dotato di un versatile sistema di incastro con la sovrapposizione modulare di un elemento con il successivo. Colore: nero

https://www.ippr.it/prodotti/cassero-a-perdere-vespaio-svelto-h-30-2/

Immagine	Prodotto	Polimero	PSV
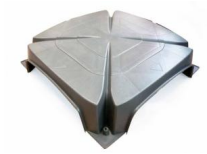	Cassero a perdere - Vespaio Svelto h-30	PP/PE/PPPE	N/D

Totale riciclato	Riciclato post-consumo	Riciclato pre-consumo	Totale Sottoprodotto	Sottoprodotto esterno	Sottoprodotto interno	Materiale vergine
75%	75%	–	–	–	–	25%

Dimensioni	58 cm x 58 cm x 30 cm
Descrizione	Cassero a perdere in polipropilene riciclato adatto per realizzare vespai, intercapedini e pavimenti aerati in ogni tipo di costruzione nuova o ristrutturazioni. È un elemento di forma quadrata (56×56 - 58×58 cm), dotato di un versatile sistema di incastro con la sovrapposizione modulare di un elemento con il successivo. Colore: nero

https://www.ippr.it/prodotti/cassero-a-perdere-vespaio-svelto-h-30-3/

Immagine	Prodotto	Polimero	PSV
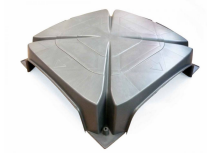	Cassero a perdere - Vespaio Svelto H-35	PP	PSV MixEco

Totale riciclato	Riciclato post-consumo	Riciclato pre-consumo	Totale Sottoprodotto	Sottoprodotto esterno	Sottoprodotto interno	Materiale vergine
75%	75%	–	–	–	–	25%

Dimensioni	56 cm x 56 cm x 35 cm
Descrizione	Cassero a perdere in polipropilene riciclato adatto per realizzare vespai, intercapedini e pavimenti aerati in ogni tipo di costruzione nuova o ristrutturazioni. È un elemento di forma quadrata (56×56 - 58×58 cm), dotato di un versatile sistema di incastro con la sovrapposizione modulare di un elemento con il successivo. Colore: nero

https://www.ippr.it/prodotti/cassero-a-perdere-vespaio-svelto-h-35/

Immagine	Prodotto	Polimero	PSV
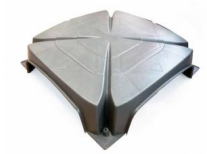	Cassero a perdere - Vespaio Svelto H-35	PP/PE/PPPE	PSV MixEco

Totale riciclato	Riciclato post-consumo	Riciclato pre-consumo	Totale Sottoprodotto	Sottoprodotto esterno	Sottoprodotto interno	Materiale vergine
75%	75%	–	–	–	–	25%

Dimensioni	v
Descrizione	Cassero a perdere in polipropilene riciclato adatto per realizzare vespai, intercapedini e pavimenti aerati in ogni tipo di costruzione nuova o ristrutturazioni. È un elemento di forma quadrata (56×56 - 58×58 cm), dotato di un versatile sistema di incastro con la sovrapposizione modulare di un elemento con il successivo. Colore: nero

https://www.ippr.it/prodotti/cassero-a-perdere-vespaio-svelto-h-35-2/

Immagine	Prodotto	Polimero	PSV
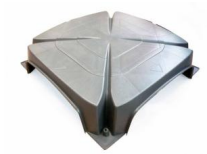	Cassero a perdere - Vespaio Svelto h-35	PP/PE/PPPE	N/D

Totale riciclato	Riciclato post-consumo	Riciclato pre-consumo	Totale Sottoprodotto	Sottoprodotto esterno	Sottoprodotto interno	Materiale vergine
75%	75%	–	–	–	–	25%

Dimensioni	58 cm x 58 cm x 35 cm
Descrizione	Cassero a perdere in polipropilene riciclato adatto per realizzare vespai, intercapedini e pavimenti aerati in ogni tipo di costruzione nuova o ristrutturazioni. È un elemento di forma quadrata (56×56 - 58×58 cm), dotato di un versatile sistema di incastro con la sovrapposizione modulare di un elemento con il successivo. Colore: nero

https://www.ippr.it/prodotti/cassero-a-perdere-vespaio-svelto-h-35-3/

Immagine	Prodotto	Polimero	PSV
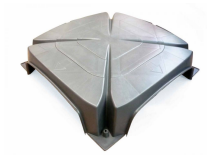	Cassero a perdere - Vespaio Svelto H-40	PP	N/D

Totale riciclato	Riciclato post-consumo	Riciclato pre-consumo	Totale Sottoprodotto	Sottoprodotto esterno	Sottoprodotto interno	Materiale vergine
75%	75%	–	–	–	–	25%

Dimensioni	56 cm x 56 cm x 40 cm
Descrizione	Cassero a perdere in polipropilene riciclato adatto per realizzare vespai, intercapedini e pavimenti aerati in ogni tipo di costruzione nuova o ristrutturazioni. È un elemento di forma quadrata (56×56 - 58×58 cm), dotato di un versatile sistema di incastro con la sovrapposizione modulare di un elemento con il successivo. Colore: nero

https://www.ippr.it/prodotti/cassero-a-perdere-vespaio-svelto-h-40/

Immagine	Prodotto	Polimero	PSV
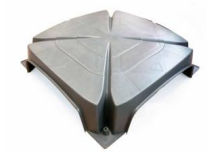	Cassero a perdere - Vespaio Svelto h-40	PP/PE/PPPE	N/D

Totale riciclato	Riciclato post-consumo	Riciclato pre-consumo	Totale Sottoprodotto	Sottoprodotto esterno	Sottoprodotto interno	Materiale vergine
75%	75%	–	–	–	–	25%

Dimensioni	58 cm x 58 cm x 40 cm
Descrizione	Cassero a perdere in polipropilene riciclato adatto per realizzare vespai, intercapedini e pavimenti aerati in ogni tipo di costruzione nuova o ristrutturazioni. È un elemento di forma quadrata (56×56 - 58×58 cm), dotato di un versatile sistema di incastro con la sovrapposizione modulare di un elemento con il successivo. Colore: nero

https://www.ippr.it/prodotti/cassero-a-perdere-vespaio-svelto-h-40-3/

Immagine	Prodotto	Polimero	PSV
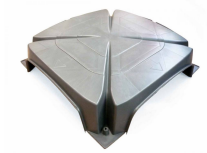	Cassero a perdere - Vespaio Svelto H-45	PP	N/D

Totale riciclato	Riciclato post-consumo	Riciclato pre-consumo	Totale Sottoprodotto	Sottoprodotto esterno	Sottoprodotto interno	Materiale vergine
75%	75%	–	–	–	–	25%

Dimensioni	56 cm x 56 cm x 45 cm
Descrizione	Cassero a perdere in polipropilene riciclato adatto per realizzare vespai, intercapedini e pavimenti aerati in ogni tipo di costruzione nuova o ristrutturazioni. È un elemento di forma quadrata (56×56 - 58×58 cm), dotato di un versatile sistema di incastro con la sovrapposizione modulare di un elemento con il successivo. Colore: nero

https://www.ippr.it/prodotti/cassero-a-perdere-vespaio-svelto-h-45/

Immagine	Prodotto	Polimero	PSV
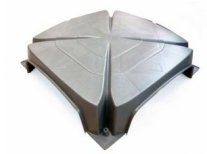	Cassero a perdere - Vespaio Svelto h-45	PP/PE/PPPE	N/D

Totale riciclato	Riciclato post-consumo	Riciclato pre-consumo	Totale Sottoprodotto	Sottoprodotto esterno	Sottoprodotto interno	Materiale vergine
75%	75%	–	–	–	–	25%

Dimensioni	58 cm x 58 cm x 45 cm
Descrizione	Cassero a perdere in polipropilene riciclato adatto per realizzare vespai, intercapedini e pavimenti aerati in ogni tipo di costruzione nuova o ristrutturazioni. È un elemento di forma quadrata (56×56 - 58×58 cm), dotato di un versatile sistema di incastro con la sovrapposizione modulare di un elemento con il successivo. Colore: nero

https://www.ippr.it/prodotti/cassero-a-perdere-vespaio-svelto-h-45-3/

Immagine	Prodotto	Polimero	PSV
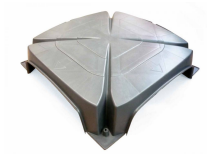	Cassero a perdere - Vespaio Svelto H-50	PP	PSV MixEco

Totale riciclato	Riciclato post-consumo	Riciclato pre-consumo	Totale Sottoprodotto	Sottoprodotto esterno	Sottoprodotto interno	Materiale vergine
75%	75%	–	–	–	–	25%

Dimensioni	56 cm x 56 cm x 50 cm
Descrizione	Cassero a perdere in polipropilene riciclato adatto per realizzare vespai, intercapedini e pavimenti aerati in ogni tipo di costruzione nuova o ristrutturazioni. È un elemento di forma quadrata (56×56 - 58×58 cm), dotato di un versatile sistema di incastro con la sovrapposizione modulare di un elemento con il successivo. Colore: nero

https://www.ippr.it/prodotti/cassero-a-perdere-vespaio-svelto-h-50/

Immagine	Prodotto	Polimero	PSV
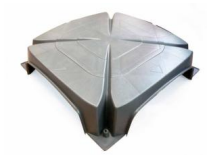	Cassero a perdere - Vespaio Svelto h-50	PP/PE/PPPE	N/D

Totale riciclato	Riciclato post-consumo	Riciclato pre-consumo	Totale Sottoprodotto	Sottoprodotto esterno	Sottoprodotto interno	Materiale vergine
75%	75%	–	–	–	–	25%

Dimensioni	58 cm x 58 cm x 50 cm
Descrizione	Cassero a perdere in polipropilene riciclato adatto per realizzare vespai, intercapedini e pavimenti aerati in ogni tipo di costruzione nuova o ristrutturazioni. È un elemento di forma quadrata (56×56 - 58×58 cm), dotato di un versatile sistema di incastro con la sovrapposizione modulare di un elemento con il successivo. Colore: nero

https://www.ippr.it/prodotti/cassero-a-perdere-vespaio-svelto-h-50-3/

Immagine	Prodotto	Polimero	PSV
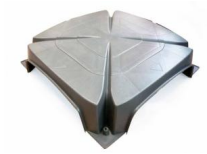	Cassero a perdere - Vespaio Svelto h-55	PP/PE/PPPE	PSV MixEco

Totale riciclato	Riciclato post-consumo	Riciclato pre-consumo	Totale Sottoprodotto	Sottoprodotto esterno	Sottoprodotto interno	Materiale vergine
75%	75%	–	–	–	–	25%

Dimensioni	56 cm x 56 cm x 50 cm
Descrizione	Cassero a perdere in polipropilene riciclato adatto per realizzare vespai, intercapedini e pavimenti aerati in ogni tipo di costruzione nuova o ristrutturazioni. È un elemento di forma quadrata (56×56 - 58×58 cm), dotato di un versatile sistema di incastro con la sovrapposizione modulare di un elemento con il successivo. Colore: nero

https://www.ippr.it/prodotti/cassero-a-perdere-vespaio-svelto-h-55/

Immagine	Prodotto	Polimero	PSV
	Drenante per giardini pensili - GREEN -APP	PP/PE	N/D

Totale riciclato	Riciclato post-consumo	Riciclato pre-consumo	Totale Sottoprodotto	Sottoprodotto esterno	Sottoprodotto interno	Materiale vergine
75%	75%	–	–	–	–	25%

Dimensioni	60 cm x 80 cm x 6 cm
Descrizione	Drenante per giardini pensili

https://www.ippr.it/prodotti/drenante-per-giardini-pensili-green-app/

Immagine	Prodotto	Polimero	PSV
	Drenante per giardini pensili - GREEN -APP	PP/PE/PPPE	PSV MixEco

Totale riciclato	Riciclato post-consumo	Riciclato pre-consumo	Totale Sottoprodotto	Sottoprodotto esterno	Sottoprodotto interno	Materiale vergine
75%	75%	–	–	–	–	25%

Dimensioni	60 cm x 80 cm x 6 cm
Descrizione	Drenante per giardini pensili

https://www.ippr.it/prodotti/drenante-per-giardini-pensili-green-app-2/

Immagine	Prodotto	Polimero	PSV
	Grigliato per biofiltri - ROST H300	PP/PE	PSV MixEco

Totale riciclato	Riciclato post-consumo	Riciclato pre-consumo	Totale Sottoprodotto	Sottoprodotto esterno	Sottoprodotto interno	Materiale vergine
75%	75%	–	–	–	–	25%

Dimensioni	40 cm x 60 cm x 60 cm
Descrizione	Grigliato per biofiltri

https://www.ippr.it/prodotti/grigliato-per-biofiltri-rost-h300/

Immagine	Prodotto	Polimero	PSV
	Grigliato per biofiltri - ROST H300	PP/PE/PPPE	PSV MixEco

Totale riciclato	Riciclato post-consumo	Riciclato pre-consumo	Totale Sottoprodotto	Sottoprodotto esterno	Sottoprodotto interno	Materiale vergine
75%	75%	–	–	–	–	25%

Dimensioni	40 cm x 60 cm x 60 cm
Descrizione	Grigliato per biofiltri

https://www.ippr.it/prodotti/grigliato-per-biofiltri-rost-h300-2/

Immagine	Prodotto	Polimero	PSV
	Pannello per allegerimento preassemblato - EASY-LIGHT	PP/PE	N/D

Totale riciclato	Riciclato post-consumo	Riciclato pre-consumo	Totale Sottoprodotto	Sottoprodotto esterno	Sottoprodotto interno	Materiale vergine
75%	75%	–	–	–	–	25%

Dimensioni	400/500 mm x 400/50 mm x 50/250mm
Descrizione	Pannello per allegerimento preassemblato

https://www.ippr.it/prodotti/pannello-per-allegerimento-preassemblato-easy-light/

Immagine	Prodotto	Polimero	PSV
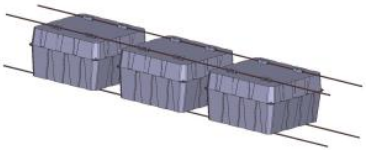	Pannello per allegerimento preassemblato - EASY-LIGHT 40x40	PP/PE	PSV MixEco

Totale riciclato	Riciclato post-consumo	Riciclato pre-consumo	Totale Sottoprodotto	Sottoprodotto esterno	Sottoprodotto interno	Materiale vergine
75%	75%	–	–	–	–	25%

Dimensioni	400 mm x 400 mm
Descrizione	Easy-light offre una soluzione rapida ed efficiente per affrontare le sfide legate al peso delle solette a piastra bidirezionale. I componenti individuali di Easy-light possono essere facilmente assemblati, sia in cantiere che eventualmente pre-assemblati in stabilimento, per creare un modulo di alleggerimento chiamato “pannello”. Questo pannello è semplice da montare, preciso e garantisce automaticamente la copertura dei ferri e il corretto distanziamento degli strati di armatura.

https://www.ippr.it/prodotti/pannello-per-allegerimento-preassemblato-easy-light-40x40/

Immagine	Prodotto	Polimero	PSV
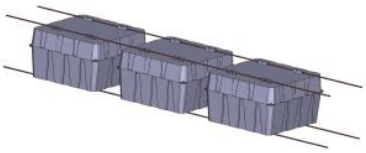	Pannello per allegerimento preassemblato - EASY-LIGHT 50x50	PP/PE	PSV MixEco

Totale riciclato	Riciclato post-consumo	Riciclato pre-consumo	Totale Sottoprodotto	Sottoprodotto esterno	Sottoprodotto interno	Materiale vergine
75%	75%	–	–	–	–	25%

Dimensioni	500 mm x 500 mm
Descrizione	Easy-light offre una soluzione rapida ed efficiente per affrontare le sfide legate al peso delle solette a piastra bidirezionale. I componenti individuali di Easy-light possono essere facilmente assemblati, sia in cantiere che eventualmente pre-assemblati in stabilimento, per creare un modulo di alleggerimento chiamato “pannello”. Questo pannello è semplice da montare, preciso e garantisce automaticamente la copertura dei ferri e il corretto distanziamento degli strati di armatura.

https://www.ippr.it/prodotti/pannello-per-allegerimento-preassemblato-easy-light-50x50/

Immagine	Prodotto	Polimero	PSV
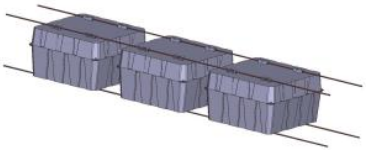	Sistema copertura galleggiante - Eco-Float	PP/PE	N/D

Totale riciclato	Riciclato post-consumo	Riciclato pre-consumo	Totale Sottoprodotto	Sottoprodotto esterno	Sottoprodotto interno	Materiale vergine
75%	75%	–	–	–	–	25%

Dimensioni	23 mm x 20 mm x 6,5 mm
Descrizione	sistema copertura galleggiante. Colore: nero

https://www.ippr.it/prodotti/sistema-copertura-galleggiante-eco-float/

Immagine	Prodotto	Polimero	PSV
	Sistema di consolidamento terreno carrabile - Prato Svelto	HDPE	PSV MixEco

Totale riciclato	Riciclato post-consumo	Riciclato pre-consumo	Totale Sottoprodotto	Sottoprodotto esterno	Sottoprodotto interno	Materiale vergine
75%	–	75%	–	–	–	25%

Dimensioni	40 cm x 40 cm x 4,8 cm
Descrizione	Il grigliato salvaprato in polietilene è il sistema costituito da moduli ad alta densità a disegno alveolare. E’ l’ idea verde che rispetta l’ambiente, per la realizzazione di parcheggi, passaggi carrabili, vialetti ed aree di sosta. Colore: verde

https://www.ippr.it/prodotti/sistema-di-consolidamento-terreno-carrabile-prato-svelto/

Immagine	Prodotto	Polimero	PSV
	Sistema di consolidamento terreno carrabile - Salva Ghiaia	HDPE	PSV MixEco

Totale riciclato	Riciclato post-consumo	Riciclato pre-consumo	Totale Sottoprodotto	Sottoprodotto esterno	Sottoprodotto interno	Materiale vergine
75%	–	75%	–	–	–	25%

Dimensioni	40 cm x 40 cm x 4,8 cm
Descrizione	Il grigliato salvaghiaia in polietilene rappresenta un sistema composto da moduli ad alta densità con disegno alveolare. Questa soluzione eco-sostenibile è ideale per la creazione di parcheggi, passaggi carrabili, vialetti e aree di sosta, rispettando l’ambiente.. Colore: bianco

https://www.ippr.it/prodotti/sistema-di-consolidamento-terreno-carrabile-salva-ghiaia/

Immagine	Prodotto	Polimero	PSV
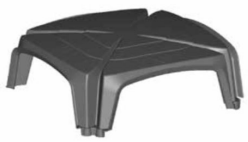	Sistema modulare - Cassero per Maxi Tuber H-20	PP	PSV MixEco

Totale riciclato	Riciclato post-consumo	Riciclato pre-consumo	Totale Sottoprodotto	Sottoprodotto esterno	Sottoprodotto interno	Materiale vergine
75%	75%	–	–	–	–	25%

Dimensioni	58 cm x 58 cm x 20 cm
Descrizione	Sistema innovativo per la realizzazione di vespai e pavimenti aerati, vasche di accumulo o di dispersione in ogni tipo di costruzione civile e industriale. Il sistema tubes viene utilizzato quando la profondità del vespaio è tale da non permettere l'utilizzo dei classici casseri. MAXI TUBES è un sistema modulare, utilizzato per la creazione di vespai, pavimenti aerati, intercapedini, nella costruzione e ristrutturazione di edifici civili e industriali. È l'ideale per la realizzazione di vasche di dispersione o vasche accumulo per il riutilizzo dell'acqua piovana per impianti antincendio, irrigazione o per tutte quelle applicazioni che non richiedono l'utilizzo di acqua potabile. Colore: nero. Con piedino

https://www.ippr.it/prodotti/sistema-modulare-cassero-per-maxi-tuber-h-20/

Immagine	Prodotto	Polimero	PSV
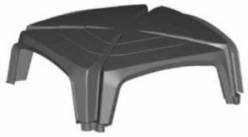	Sistema modulare - Cassero per Maxi Tuber H-20	PP	PSV MixEco

Totale riciclato	Riciclato post-consumo	Riciclato pre-consumo	Totale Sottoprodotto	Sottoprodotto esterno	Sottoprodotto interno	Materiale vergine
75%	75%	–	–	–	–	25%

Dimensioni	58 cm x 58 cm x 20 cm
Descrizione	Sistema innovativo per la realizzazione di vespai e pavimenti aerati, vasche di accumulo o di dispersione in ogni tipo di costruzione civile e industriale. Il sistema tubes viene utilizzato quando la profondità del vespaio è tale da non permettere l'utilizzo dei classici casseri. MAXI TUBES è un sistema modulare, utilizzato per la creazione di vespai, pavimenti aerati, intercapedini, nella costruzione e ristrutturazione di edifici civili e industriali. È l'ideale per la realizzazione di vasche di dispersione o vasche accumulo per il riutilizzo dell'acqua piovana per impianti antincendio, irrigazione o per tutte quelle applicazioni che non richiedono l'utilizzo di acqua potabile. Colore: nero. Con piedino

https://www.ippr.it/prodotti/sistema-modulare-cassero-per-maxi-tuber-h-20-2/

Immagine	Prodotto	Polimero	PSV
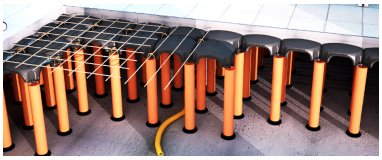	Sistema modulare - Cassero per Tubes H-15	PP	PSV MixEco

Totale riciclato	Riciclato post-consumo	Riciclato pre-consumo	Totale Sottoprodotto	Sottoprodotto esterno	Sottoprodotto interno	Materiale vergine
75%	75%	–	–	–	–	25%

Dimensioni	50 cm x 50 cm x 15 cm
Descrizione	Tubes è un sistema modulare, utilizzato per la creazione di vespai, pavimenti aerati, intercapedini, nella costruzione e ristrutturazione di edifici civili e industriali. è l'ideale per la realizzazione di vasche di dispersione o vasche accumulo per il riutilizzo dell'acqua piovana per impianti antincendio, irrigazione o per tutte quelle applicazioni che non richiedono l'utilizzo di acqua potabile. Colore: nero. Con piedino

https://www.ippr.it/prodotti/sistema-modulare-cassero-per-tubes-h-15/

Immagine	Prodotto	Polimero	PSV
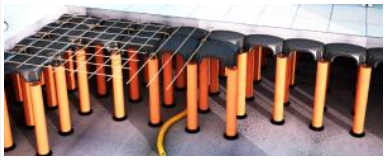	Sistema modulare - Cassero per Tubes H-15	PP/PE/PPPE	PSV MixEco

Totale riciclato	Riciclato post-consumo	Riciclato pre-consumo	Totale Sottoprodotto	Sottoprodotto esterno	Sottoprodotto interno	Materiale vergine
75%	75%	–	–	–	–	25%

Dimensioni	50 cm x 50 cm x 15 cm
Descrizione	Tubes è un sistema modulare, utilizzato per la creazione di vespai, pavimenti aerati, intercapedini, nella costruzione e ristrutturazione di edifici civili e industriali. è l'ideale per la realizzazione di vasche di dispersione o vasche accumulo per il riutilizzo dell'acqua piovana per impianti antincendio, irrigazione o per tutte quelle applicazioni che non richiedono l'utilizzo di acqua potabile. Colore: nero. Con piedino

https://www.ippr.it/prodotti/sistema-modulare-cassero-per-tubes-h-15-2/

Immagine	Prodotto	Polimero	PSV
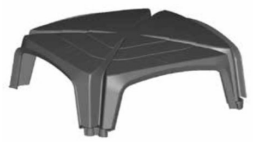	Sistema modulare - Piedino per Maxi Tuber	PP	PSV MixEco

Totale riciclato	Riciclato post-consumo	Riciclato pre-consumo	Totale Sottoprodotto	Sottoprodotto esterno	Sottoprodotto interno	Materiale vergine
75%	75%	–	–	–	–	25%

Dimensioni	3 cm
Descrizione	Sistema innovativo per la realizzazione di vespai e pavimenti aerati, vasche di accumulo o di dispersione in ogni tipo di costruzione civile e industriale. Il sistema tubes viene utilizzato quando la profondità del vespaio è tale da non permettere l'utilizzo dei classici casseri. MAXI TUBES è un sistema modulare, utilizzato per la creazione di vespai, pavimenti aerati, intercapedini, nella costruzione e ristrutturazione di edifici civili e industriali. È l'ideale per la realizzazione di vasche di dispersione o vasche accumulo per il riutilizzo dell'acqua piovana per impianti antincendio, irrigazione o per tutte quelle applicazioni che non richiedono l'utilizzo di acqua potabile. Colore: nero. Con piedino

https://www.ippr.it/prodotti/sistema-modulare-piedino-per-maxi-tuber/

Immagine	Prodotto	Polimero	PSV
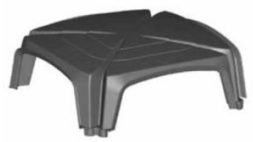	Sistema modulare - Piedino per Maxi Tuber	PP	PSV MixEco

Totale riciclato	Riciclato post-consumo	Riciclato pre-consumo	Totale Sottoprodotto	Sottoprodotto esterno	Sottoprodotto interno	Materiale vergine
75%	75%	–	–	–	–	25%

Dimensioni	3 cm
Descrizione	Sistema innovativo per la realizzazione di vespai e pavimenti aerati, vasche di accumulo o di dispersione in ogni tipo di costruzione civile e industriale. Il sistema tubes viene utilizzato quando la profondità del vespaio è tale da non permettere l'utilizzo dei classici casseri. MAXI TUBES è un sistema modulare, utilizzato per la creazione di vespai, pavimenti aerati, intercapedini, nella costruzione e ristrutturazione di edifici civili e industriali. È l'ideale per la realizzazione di vasche di dispersione o vasche accumulo per il riutilizzo dell'acqua piovana per impianti antincendio, irrigazione o per tutte quelle applicazioni che non richiedono l'utilizzo di acqua potabile. Colore: nero. Con piedino

https://www.ippr.it/prodotti/sistema-modulare-piedino-per-maxi-tuber-2/

Immagine	Prodotto	Polimero	PSV
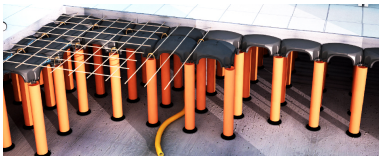	Sistema modulare - Piedino per Tubes	PP	PSV MixEco

Totale riciclato	Riciclato post-consumo	Riciclato pre-consumo	Totale Sottoprodotto	Sottoprodotto esterno	Sottoprodotto interno	Materiale vergine
75%	75%	–	–	–	–	25%

Dimensioni	–
Descrizione	Tubes è un sistema modulare, utilizzato per la creazione di vespai, pavimenti aerati, intercapedini, nella costruzione e ristrutturazione di edifici civili e industriali. è l'ideale per la realizzazione di vasche di dispersione o vasche accumulo per il riutilizzo dell'acqua piovana per impianti antincendio, irrigazione o per tutte quelle applicazioni che non richiedono l'utilizzo di acqua potabile. Colore: nero. Con piedino

https://www.ippr.it/prodotti/sistema-modulare-piedino-per-tubes/

Immagine	Prodotto	Polimero	PSV
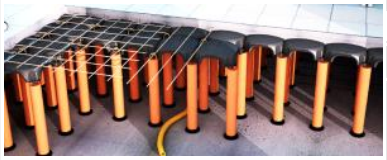	Sistema modulare - Piedino per Tubes	PP/PE/PPPE	PSV MixEco

Totale riciclato	Riciclato post-consumo	Riciclato pre-consumo	Totale Sottoprodotto	Sottoprodotto esterno	Sottoprodotto interno	Materiale vergine
75%	75%	–	–	–	–	25%

Dimensioni	–
Descrizione	Tubes è un sistema modulare, utilizzato per la creazione di vespai, pavimenti aerati, intercapedini, nella costruzione e ristrutturazione di edifici civili e industriali. è l'ideale per la realizzazione di vasche di dispersione o vasche accumulo per il riutilizzo dell'acqua piovana per impianti antincendio, irrigazione o per tutte quelle applicazioni che non richiedono l'utilizzo di acqua potabile. Colore: nero. Con piedino

https://www.ippr.it/prodotti/sistema-modulare-piedino-per-tubes-2/

Immagine	Prodotto	Polimero	PSV
	Sistema modulare in PE/PP per chiusura del cassero - Prolunga Telestop H-13	PP/PE/PPPE	PSV MixEco

Totale riciclato	Riciclato post-consumo	Riciclato pre-consumo	Totale Sottoprodotto	Sottoprodotto esterno	Sottoprodotto interno	Materiale vergine
75%	75%	–	–	–	–	25%

Dimensioni	altezza 13 cm
Descrizione	Sistema modulare composto da un tappo e una prolunga telescopica in polipropilene che consente la chiusura del cassero e permette il getto contemporaneo di soletta e travi di fondazione riducendo i costi di realizzazione. Può essere utilizzato come semplice tappo o come prolunga per evitare il taglio dei casseri e ridurre il tempo di posa. Rispetto ai prodotti analoghi che si trovano in commercio consente un risparmio di calcestruzzo, in quanto la prolunga ha la stessa altezza del cassero a cui è abbinata. Colore: nero

https://www.ippr.it/prodotti/sistema-modulare-in-pe-pp-per-chiusura-del-cassero-prolunga-telestop-h-13/

Immagine	Prodotto	Polimero	PSV
	Sistema modulare in PE/PP per chiusura del cassero - Prolunga Telestop H-16	PP/PE/PPPE	N/D

Totale riciclato	Riciclato post-consumo	Riciclato pre-consumo	Totale Sottoprodotto	Sottoprodotto esterno	Sottoprodotto interno	Materiale vergine
75%	75%	–	–	–	–	25%

Dimensioni	altezza 16 cm
Descrizione	Sistema modulare composto da un tappo e una prolunga telescopica in polipropilene che consente la chiusura del cassero e permette il getto contemporaneo di soletta e travi di fondazione riducendo i costi di realizzazione. Può essere utilizzato come semplice tappo o come prolunga per evitare il taglio dei casseri e ridurre il tempo di posa. Rispetto ai prodotti analoghi che si trovano in commercio consente un risparmio di calcestruzzo, in quanto la prolunga ha la stessa altezza del cassero a cui è abbinata. Colore: nero

https://www.ippr.it/prodotti/sistema-modulare-in-pe-pp-per-chiusura-del-cassero-prolunga-telestop-h-16/

Immagine	Prodotto	Polimero	PSV
	Sistema modulare in PE/PP per chiusura del cassero - Prolunga Telestop H-20	PP/PE/PPPE	N/D

Totale riciclato	Riciclato post-consumo	Riciclato pre-consumo	Totale Sottoprodotto	Sottoprodotto esterno	Sottoprodotto interno	Materiale vergine
75%	75%	–	–	–	–	25%

Dimensioni	altezza 20 cm
Descrizione	Sistema modulare composto da un tappo e una prolunga telescopica in polipropilene che consente la chiusura del cassero e permette il getto contemporaneo di soletta e travi di fondazione riducendo i costi di realizzazione. Può essere utilizzato come semplice tappo o come prolunga per evitare il taglio dei casseri e ridurre il tempo di posa. Rispetto ai prodotti analoghi che si trovano in commercio consente un risparmio di calcestruzzo, in quanto la prolunga ha la stessa altezza del cassero a cui è abbinata. Colore: nero

https://www.ippr.it/prodotti/sistema-modulare-in-pe-pp-per-chiusura-del-cassero-prolunga-telestop-h-20/

Immagine	Prodotto	Polimero	PSV
	Sistema modulare in PE/PP per chiusura del cassero - Prolunga Telestop H-25	PP/PE/PPPE	N/D

Totale riciclato	Riciclato post-consumo	Riciclato pre-consumo	Totale Sottoprodotto	Sottoprodotto esterno	Sottoprodotto interno	Materiale vergine
75%	75%	–	–	–	–	25%

Dimensioni	altezza 25 cm
Descrizione	Sistema modulare composto da un tappo e una prolunga telescopica in polipropilene che consente la chiusura del cassero e permette il getto contemporaneo di soletta e travi di fondazione riducendo i costi di realizzazione. Può essere utilizzato come semplice tappo o come prolunga per evitare il taglio dei casseri e ridurre il tempo di posa. Rispetto ai prodotti analoghi che si trovano in commercio consente un risparmio di calcestruzzo, in quanto la prolunga ha la stessa altezza del cassero a cui è abbinata. Colore: nero

https://www.ippr.it/prodotti/sistema-modulare-in-pe-pp-per-chiusura-del-cassero-prolunga-telestop-h-25/

Immagine	Prodotto	Polimero	PSV
	Sistema modulare in PE/PP per chiusura del cassero - Prolunga Telestop H-27	PP/PE/PPPE	N/D

Totale riciclato	Riciclato post-consumo	Riciclato pre-consumo	Totale Sottoprodotto	Sottoprodotto esterno	Sottoprodotto interno	Materiale vergine
75%	75%	–	–	–	–	25%

Dimensioni	altezza 27 cm
Descrizione	Sistema modulare composto da un tappo e una prolunga telescopica in polipropilene che consente la chiusura del cassero e permette il getto contemporaneo di soletta e travi di fondazione riducendo i costi di realizzazione. Può essere utilizzato come semplice tappo o come prolunga per evitare il taglio dei casseri e ridurre il tempo di posa. Rispetto ai prodotti analoghi che si trovano in commercio consente un risparmio di calcestruzzo, in quanto la prolunga ha la stessa altezza del cassero a cui è abbinata. Colore: nero

https://www.ippr.it/prodotti/sistema-modulare-in-pe-pp-per-chiusura-del-cassero-prolunga-telestop-h-27/

Immagine	Prodotto	Polimero	PSV
	Sistema modulare in PE/PP per chiusura del cassero - Prolunga Telestop H-30	PP/PE/PPPE	N/D

Totale riciclato	Riciclato post-consumo	Riciclato pre-consumo	Totale Sottoprodotto	Sottoprodotto esterno	Sottoprodotto interno	Materiale vergine
75%	75%	–	–	–	–	25%

Dimensioni	altezza 30 cm
Descrizione	Sistema modulare composto da un tappo e una prolunga telescopica in polipropilene che consente la chiusura del cassero e permette il getto contemporaneo di soletta e travi di fondazione riducendo i costi di realizzazione. Può essere utilizzato come semplice tappo o come prolunga per evitare il taglio dei casseri e ridurre il tempo di posa. Rispetto ai prodotti analoghi che si trovano in commercio consente un risparmio di calcestruzzo, in quanto la prolunga ha la stessa altezza del cassero a cui è abbinata. Colore: nero

https://www.ippr.it/prodotti/sistema-modulare-in-pe-pp-per-chiusura-del-cassero-prolunga-telestop-h-30/

Immagine	Prodotto	Polimero	PSV
	Sistema modulare in PE/PP per chiusura del cassero - Prolunga Telestop H-35	PP/PE/PPPE	N/D

Totale riciclato	Riciclato post-consumo	Riciclato pre-consumo	Totale Sottoprodotto	Sottoprodotto esterno	Sottoprodotto interno	Materiale vergine
75%	75%	–	–	–	–	25%

Dimensioni	altezza 35 cm
Descrizione	Sistema modulare composto da un tappo e una prolunga telescopica in polipropilene che consente la chiusura del cassero e permette il getto contemporaneo di soletta e travi di fondazione riducendo i costi di realizzazione. Può essere utilizzato come semplice tappo o come prolunga per evitare il taglio dei casseri e ridurre il tempo di posa. Rispetto ai prodotti analoghi che si trovano in commercio consente un risparmio di calcestruzzo, in quanto la prolunga ha la stessa altezza del cassero a cui è abbinata. Colore: nero

https://www.ippr.it/prodotti/sistema-modulare-in-pe-pp-per-chiusura-del-cassero-prolunga-telestop-h-35/

Immagine	Prodotto	Polimero	PSV
	Sistema modulare in PE/PP per chiusura del cassero - Prolunga Telestop H-40	PP/PE/PPPE	N/D

Totale riciclato	Riciclato post-consumo	Riciclato pre-consumo	Totale Sottoprodotto	Sottoprodotto esterno	Sottoprodotto interno	Materiale vergine
75%	75%	–	–	–	–	25%

Dimensioni	altezza 40 cm
Descrizione	Sistema modulare composto da un tappo e una prolunga telescopica in polipropilene che consente la chiusura del cassero e permette il getto contemporaneo di soletta e travi di fondazione riducendo i costi di realizzazione. Può essere utilizzato come semplice tappo o come prolunga per evitare il taglio dei casseri e ridurre il tempo di posa. Rispetto ai prodotti analoghi che si trovano in commercio consente un risparmio di calcestruzzo, in quanto la prolunga ha la stessa altezza del cassero a cui è abbinata. Colore: nero

https://www.ippr.it/prodotti/sistema-modulare-in-pe-pp-per-chiusura-del-cassero-prolunga-telestop-h-40/

Immagine	Prodotto	Polimero	PSV
	Sistema modulare in PE/PP per chiusura del cassero - Prolunga Telestop H-45	PP/PE/PPPE	N/D

Totale riciclato	Riciclato post-consumo	Riciclato pre-consumo	Totale Sottoprodotto	Sottoprodotto esterno	Sottoprodotto interno	Materiale vergine
75%	75%	–	–	–	–	25%

Dimensioni	altezza 45 cm
Descrizione	Sistema modulare composto da un tappo e una prolunga telescopica in polipropilene che consente la chiusura del cassero e permette il getto contemporaneo di soletta e travi di fondazione riducendo i costi di realizzazione. Può essere utilizzato come semplice tappo o come prolunga per evitare il taglio dei casseri e ridurre il tempo di posa. Rispetto ai prodotti analoghi che si trovano in commercio consente un risparmio di calcestruzzo, in quanto la prolunga ha la stessa altezza del cassero a cui è abbinata. Colore: nero

https://www.ippr.it/prodotti/sistema-modulare-in-pe-pp-per-chiusura-del-cassero-prolunga-telestop-h-45/

Immagine	Prodotto	Polimero	PSV
	Sistema modulare in PE/PP per chiusura del cassero - Prolunga Telestop H-50	PP/PE/PPPE	N/D

Totale riciclato	Riciclato post-consumo	Riciclato pre-consumo	Totale Sottoprodotto	Sottoprodotto esterno	Sottoprodotto interno	Materiale vergine
75%	75%	–	–	–	–	25%

Dimensioni	altezza 50 cm
Descrizione	Sistema modulare composto da un tappo e una prolunga telescopica in polipropilene che consente la chiusura del cassero e permette il getto contemporaneo di soletta e travi di fondazione riducendo i costi di realizzazione. Può essere utilizzato come semplice tappo o come prolunga per evitare il taglio dei casseri e ridurre il tempo di posa. Rispetto ai prodotti analoghi che si trovano in commercio consente un risparmio di calcestruzzo, in quanto la prolunga ha la stessa altezza del cassero a cui è abbinata. Colore: nero

https://www.ippr.it/prodotti/sistema-modulare-in-pe-pp-per-chiusura-del-cassero-prolunga-telestop-h-50/

Immagine	Prodotto	Polimero	PSV
	Sistema modulare in PE/PP per chiusura del cassero - Prolunga Telestop H-55	PP/PE/PPPE	PSV MixEco

Totale riciclato	Riciclato post-consumo	Riciclato pre-consumo	Totale Sottoprodotto	Sottoprodotto esterno	Sottoprodotto interno	Materiale vergine
75%	75%	–	–	–	–	25%

Dimensioni	altezza 50 cm
Descrizione	Sistema modulare composto da un tappo e una prolunga telescopica in polipropilene che consente la chiusura del cassero e permette il getto contemporaneo di soletta e travi di fondazione riducendo i costi di realizzazione. Può essere utilizzato come semplice tappo o come prolunga per evitare il taglio dei casseri e ridurre il tempo di posa. Rispetto ai prodotti analoghi che si trovano in commercio consente un risparmio di calcestruzzo, in quanto la prolunga ha la stessa altezza del cassero a cui è abbinata. Colore: nero

https://www.ippr.it/prodotti/sistema-modulare-in-pe-pp-per-chiusura-del-cassero-prolunga-telestop-h-55/

Immagine	Prodotto	Polimero	PSV
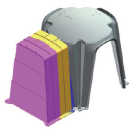	Sistema modulare per chiusura cassero - Prolunga Telestop H-13	PP/PE	N/D

Totale riciclato	Riciclato post-consumo	Riciclato pre-consumo	Totale Sottoprodotto	Sottoprodotto esterno	Sottoprodotto interno	Materiale vergine
75%	75%	–	–	–	–	25%

Dimensioni	altezza 13 cm
Descrizione	Sistema modulare composto da un tappo e una prolunga telescopica in polipropilene che consente la chiusura del cassero e permette il getto contemporaneo di soletta e travi di fondazione riducendo i costi di realizzazione. Può essere utilizzato come semplice tappo o come prolunga per evitare il taglio dei casseri e ridurre il tempo di posa. Rispetto ai prodotti analoghi che si trovano in commercio consente un risparmio di calcestruzzo, in quanto la prolunga ha la stessa altezza del cassero a cui è abbinata. Colore: nero Il sistema telestop è disponibile per TOP 4S H-13 ? H-55.

https://www.ippr.it/prodotti/sistema-modulare-per-chiusura-cassero-prolunga-telestop-h-13/

Immagine	Prodotto	Polimero	PSV
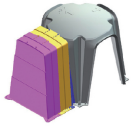	Sistema modulare per chiusura cassero - Prolunga Telestop H-16	PP/PE	N/D

Totale riciclato	Riciclato post-consumo	Riciclato pre-consumo	Totale Sottoprodotto	Sottoprodotto esterno	Sottoprodotto interno	Materiale vergine
75%	75%	–	–	–	–	25%

Dimensioni	altezza 16 cm
Descrizione	Sistema modulare composto da un tappo e una prolunga telescopica in polipropilene che consente la chiusura del cassero e permette il getto contemporaneo di soletta e travi di fondazione riducendo i costi di realizzazione. Può essere utilizzato come semplice tappo o come prolunga per evitare il taglio dei casseri e ridurre il tempo di posa. Rispetto ai prodotti analoghi che si trovano in commercio consente un risparmio di calcestruzzo, in quanto la prolunga ha la stessa altezza del cassero a cui è abbinata. Colore: nero Il sistema telestop è disponibile per TOP 4S H-13 ? H-55.

https://www.ippr.it/prodotti/sistema-modulare-per-chiusura-cassero-prolunga-telestop-h-16/

Immagine	Prodotto	Polimero	PSV
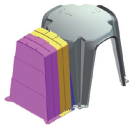	Sistema modulare per chiusura cassero - Prolunga Telestop H-20	PP/PE	N/D

Totale riciclato	Riciclato post-consumo	Riciclato pre-consumo	Totale Sottoprodotto	Sottoprodotto esterno	Sottoprodotto interno	Materiale vergine
75%	75%	–	–	–	–	25%

Dimensioni	altezza 20 cm
Descrizione	Sistema modulare composto da un tappo e una prolunga telescopica in polipropilene che consente la chiusura del cassero e permette il getto contemporaneo di soletta e travi di fondazione riducendo i costi di realizzazione. Può essere utilizzato come semplice tappo o come prolunga per evitare il taglio dei casseri e ridurre il tempo di posa. Rispetto ai prodotti analoghi che si trovano in commercio consente un risparmio di calcestruzzo, in quanto la prolunga ha la stessa altezza del cassero a cui è abbinata. Colore: nero Il sistema telestop è disponibile per TOP 4S H-13 ? H-55.

https://www.ippr.it/prodotti/sistema-modulare-per-chiusura-cassero-prolunga-telestop-h-20/

Immagine	Prodotto	Polimero	PSV
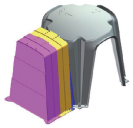	Sistema modulare per chiusura cassero - Prolunga Telestop H-25	PP/PE	N/D

Totale riciclato	Riciclato post-consumo	Riciclato pre-consumo	Totale Sottoprodotto	Sottoprodotto esterno	Sottoprodotto interno	Materiale vergine
75%	75%	–	–	–	–	25%

Dimensioni	altezza 25 cm
Descrizione	Sistema modulare composto da un tappo e una prolunga telescopica in polipropilene che consente la chiusura del cassero e permette il getto contemporaneo di soletta e travi di fondazione riducendo i costi di realizzazione. Può essere utilizzato come semplice tappo o come prolunga per evitare il taglio dei casseri e ridurre il tempo di posa. Rispetto ai prodotti analoghi che si trovano in commercio consente un risparmio di calcestruzzo, in quanto la prolunga ha la stessa altezza del cassero a cui è abbinata. Colore: nero Il sistema telestop è disponibile per TOP 4S H-13 ? H-55.

https://www.ippr.it/prodotti/sistema-modulare-per-chiusura-cassero-prolunga-telestop-h-25/

Immagine	Prodotto	Polimero	PSV
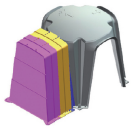	Sistema modulare per chiusura cassero - Prolunga Telestop H-27	PP/PE	N/D

Totale riciclato	Riciclato post-consumo	Riciclato pre-consumo	Totale Sottoprodotto	Sottoprodotto esterno	Sottoprodotto interno	Materiale vergine
75%	75%	–	–	–	–	25%

Dimensioni	altezza 27 cm
Descrizione	Sistema modulare composto da un tappo e una prolunga telescopica in polipropilene che consente la chiusura del cassero e permette il getto contemporaneo di soletta e travi di fondazione riducendo i costi di realizzazione. Può essere utilizzato come semplice tappo o come prolunga per evitare il taglio dei casseri e ridurre il tempo di posa. Rispetto ai prodotti analoghi che si trovano in commercio consente un risparmio di calcestruzzo, in quanto la prolunga ha la stessa altezza del cassero a cui è abbinata. Colore: nero Il sistema telestop è disponibile per TOP 4S H-13 ? H-55.

https://www.ippr.it/prodotti/sistema-modulare-per-chiusura-cassero-prolunga-telestop-h-27/

Immagine	Prodotto	Polimero	PSV
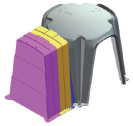	Sistema modulare per chiusura cassero - Prolunga Telestop H-30	PP/PE	N/D

Totale riciclato	Riciclato post-consumo	Riciclato pre-consumo	Totale Sottoprodotto	Sottoprodotto esterno	Sottoprodotto interno	Materiale vergine
75%	75%	–	–	–	–	25%

Dimensioni	altezza 30 cm
Descrizione	Sistema modulare composto da un tappo e una prolunga telescopica in polipropilene che consente la chiusura del cassero e permette il getto contemporaneo di soletta e travi di fondazione riducendo i costi di realizzazione. Può essere utilizzato come semplice tappo o come prolunga per evitare il taglio dei casseri e ridurre il tempo di posa. Rispetto ai prodotti analoghi che si trovano in commercio consente un risparmio di calcestruzzo, in quanto la prolunga ha la stessa altezza del cassero a cui è abbinata. Colore: nero Il sistema telestop è disponibile per TOP 4S H-13 ? H-55.

https://www.ippr.it/prodotti/sistema-modulare-per-chiusura-cassero-prolunga-telestop-h-30/

Immagine	Prodotto	Polimero	PSV
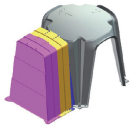	Sistema modulare per chiusura cassero - Prolunga Telestop H-35	PP/PE	N/D

Totale riciclato	Riciclato post-consumo	Riciclato pre-consumo	Totale Sottoprodotto	Sottoprodotto esterno	Sottoprodotto interno	Materiale vergine
75%	75%	–	–	–	–	25%

Dimensioni	altezza 35 cm
Descrizione	Sistema modulare composto da un tappo e una prolunga telescopica in polipropilene che consente la chiusura del cassero e permette il getto contemporaneo di soletta e travi di fondazione riducendo i costi di realizzazione. Può essere utilizzato come semplice tappo o come prolunga per evitare il taglio dei casseri e ridurre il tempo di posa. Rispetto ai prodotti analoghi che si trovano in commercio consente un risparmio di calcestruzzo, in quanto la prolunga ha la stessa altezza del cassero a cui è abbinata. Colore: nero Il sistema telestop è disponibile per TOP 4S H-13 ? H-55.

https://www.ippr.it/prodotti/sistema-modulare-per-chiusura-cassero-prolunga-telestop-h-35/

Immagine	Prodotto	Polimero	PSV
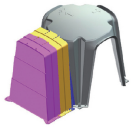	Sistema modulare per chiusura cassero - Prolunga Telestop H-40	PP/PE	N/D

Totale riciclato	Riciclato post-consumo	Riciclato pre-consumo	Totale Sottoprodotto	Sottoprodotto esterno	Sottoprodotto interno	Materiale vergine
75%	75%	–	–	–	–	25%

Dimensioni	altezza 40 cm
Descrizione	Sistema modulare composto da un tappo e una prolunga telescopica in polipropilene che consente la chiusura del cassero e permette il getto contemporaneo di soletta e travi di fondazione riducendo i costi di realizzazione. Può essere utilizzato come semplice tappo o come prolunga per evitare il taglio dei casseri e ridurre il tempo di posa. Rispetto ai prodotti analoghi che si trovano in commercio consente un risparmio di calcestruzzo, in quanto la prolunga ha la stessa altezza del cassero a cui è abbinata. Colore: nero Il sistema telestop è disponibile per TOP 4S H-13 ? H-55.

https://www.ippr.it/prodotti/sistema-modulare-per-chiusura-cassero-prolunga-telestop-h-40/

Immagine	Prodotto	Polimero	PSV
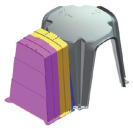	Sistema modulare per chiusura cassero - Prolunga Telestop H-45	PP/PE	N/D

Totale riciclato	Riciclato post-consumo	Riciclato pre-consumo	Totale Sottoprodotto	Sottoprodotto esterno	Sottoprodotto interno	Materiale vergine
75%	75%	–	–	–	–	25%

Dimensioni	altezza 45 cm
Descrizione	Sistema modulare composto da un tappo e una prolunga telescopica in polipropilene che consente la chiusura del cassero e permette il getto contemporaneo di soletta e travi di fondazione riducendo i costi di realizzazione. Può essere utilizzato come semplice tappo o come prolunga per evitare il taglio dei casseri e ridurre il tempo di posa. Rispetto ai prodotti analoghi che si trovano in commercio consente un risparmio di calcestruzzo, in quanto la prolunga ha la stessa altezza del cassero a cui è abbinata. Colore: nero Il sistema telestop è disponibile per TOP 4S H-13 ? H-55.

https://www.ippr.it/prodotti/sistema-modulare-per-chiusura-cassero-prolunga-telestop-h-45/

Immagine	Prodotto	Polimero	PSV
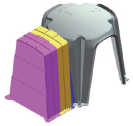	Sistema modulare per chiusura cassero - Prolunga Telestop H-50	PP/PE	N/D

Totale riciclato	Riciclato post-consumo	Riciclato pre-consumo	Totale Sottoprodotto	Sottoprodotto esterno	Sottoprodotto interno	Materiale vergine
75%	75%	–	–	–	–	25%

Dimensioni	altezza 50 cm
Descrizione	Sistema modulare composto da un tappo e una prolunga telescopica in polipropilene che consente la chiusura del cassero e permette il getto contemporaneo di soletta e travi di fondazione riducendo i costi di realizzazione. Può essere utilizzato come semplice tappo o come prolunga per evitare il taglio dei casseri e ridurre il tempo di posa. Rispetto ai prodotti analoghi che si trovano in commercio consente un risparmio di calcestruzzo, in quanto la prolunga ha la stessa altezza del cassero a cui è abbinata. Colore: nero Il sistema telestop è disponibile per TOP 4S H-13 ? H-55.

https://www.ippr.it/prodotti/sistema-modulare-per-chiusura-cassero-prolunga-telestop-h-50/

Immagine	Prodotto	Polimero	PSV
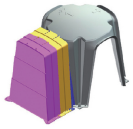	Sistema modulare per chiusura cassero - Prolunga Telestop H-55	PP/PE	PSV MixEco

Totale riciclato	Riciclato post-consumo	Riciclato pre-consumo	Totale Sottoprodotto	Sottoprodotto esterno	Sottoprodotto interno	Materiale vergine
75%	75%	–	–	–	–	25%

Dimensioni	altezza 55 cm
Descrizione	Sistema modulare composto da un tappo e una prolunga telescopica in polipropilene che consente la chiusura del cassero e permette il getto contemporaneo di soletta e travi di fondazione riducendo i costi di realizzazione. Può essere utilizzato come semplice tappo o come prolunga per evitare il taglio dei casseri e ridurre il tempo di posa. Rispetto ai prodotti analoghi che si trovano in commercio consente un risparmio di calcestruzzo, in quanto la prolunga ha la stessa altezza del cassero a cui è abbinata. Colore: nero Il sistema telestop è disponibile per TOP 4S H-13 ? H-55.

https://www.ippr.it/prodotti/sistema-modulare-per-chiusura-cassero-prolunga-telestop-h-55/

Immagine	Prodotto	Polimero	PSV
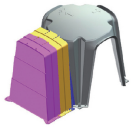	Sistema modulare per chiusura cassero - Tappo Telestop H-13	PP/PE	PSV MixEco

Totale riciclato	Riciclato post-consumo	Riciclato pre-consumo	Totale Sottoprodotto	Sottoprodotto esterno	Sottoprodotto interno	Materiale vergine
75%	75%	–	–	–	–	25%

Dimensioni	altezza 13 cm
Descrizione	Sistema modulare composto da un tappo e una prolunga telescopica in polipropilene che consente la chiusura del cassero e permette il getto contemporaneo di soletta e travi di fondazione riducendo i costi di realizzazione. Può essere utilizzato come semplice tappo o come prolunga per evitare il taglio dei casseri e ridurre il tempo di posa. Rispetto ai prodotti analoghi che si trovano in commercio consente un risparmio di calcestruzzo, in quanto la prolunga ha la stessa altezza del cassero a cui è abbinata. Colore: nero Il sistema telestop è disponibile per TOP 4S H-13 ? H-55.

https://www.ippr.it/prodotti/sistema-modulare-per-chiusura-cassero-tappo-telestop-h-13/

Immagine	Prodotto	Polimero	PSV
	Sistema modulare per chiusura cassero - Tappo Telestop H-13	PP/PE/PPPE	PSV MixEco

Totale riciclato	Riciclato post-consumo	Riciclato pre-consumo	Totale Sottoprodotto	Sottoprodotto esterno	Sottoprodotto interno	Materiale vergine
75%	75%	–	–	–	–	25%

Dimensioni	altezza 13 cm
Descrizione	Sistema modulare composto da un tappo e una prolunga telescopica in polipropilene che consente la chiusura del cassero e permette il getto contemporaneo di soletta e travi di fondazione riducendo i costi di realizzazione. Può essere utilizzato come semplice tappo o come prolunga per evitare il taglio dei casseri e ridurre il tempo di posa. Rispetto ai prodotti analoghi che si trovano in commercio consente un risparmio di calcestruzzo, in quanto la prolunga ha la stessa altezza del cassero a cui è abbinata. Colore: nero Il sistema telestop è disponibile per TOP 4S H-13 ? H-55.

https://www.ippr.it/prodotti/sistema-modulare-per-chiusura-cassero-tappo-telestop-h-13-2/

Immagine	Prodotto	Polimero	PSV
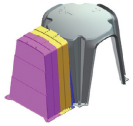	Sistema modulare per chiusura cassero - Tappo Telestop H-16	PP/PE	N/D

Totale riciclato	Riciclato post-consumo	Riciclato pre-consumo	Totale Sottoprodotto	Sottoprodotto esterno	Sottoprodotto interno	Materiale vergine
75%	75%	–	–	–	–	25%

Dimensioni	altezza 16 cm
Descrizione	Sistema modulare composto da un tappo e una prolunga telescopica in polipropilene che consente la chiusura del cassero e permette il getto contemporaneo di soletta e travi di fondazione riducendo i costi di realizzazione. Può essere utilizzato come semplice tappo o come prolunga per evitare il taglio dei casseri e ridurre il tempo di posa. Rispetto ai prodotti analoghi che si trovano in commercio consente un risparmio di calcestruzzo, in quanto la prolunga ha la stessa altezza del cassero a cui è abbinata. Colore: nero Il sistema telestop è disponibile per TOP 4S H-13 ? H-55.

https://www.ippr.it/prodotti/sistema-modulare-per-chiusura-cassero-tappo-telestop-h-16/

Immagine	Prodotto	Polimero	PSV
	Sistema modulare per chiusura cassero - Tappo Telestop H-16	PP/PE/PPPE	PSV MixEco

Totale riciclato	Riciclato post-consumo	Riciclato pre-consumo	Totale Sottoprodotto	Sottoprodotto esterno	Sottoprodotto interno	Materiale vergine
75%	75%	–	–	–	–	25%

Dimensioni	altezza 16 cm
Descrizione	Sistema modulare composto da un tappo e una prolunga telescopica in polipropilene che consente la chiusura del cassero e permette il getto contemporaneo di soletta e travi di fondazione riducendo i costi di realizzazione. Può essere utilizzato come semplice tappo o come prolunga per evitare il taglio dei casseri e ridurre il tempo di posa. Rispetto ai prodotti analoghi che si trovano in commercio consente un risparmio di calcestruzzo, in quanto la prolunga ha la stessa altezza del cassero a cui è abbinata. Colore: nero Il sistema telestop è disponibile per TOP 4S H-13 ? H-55.

https://www.ippr.it/prodotti/sistema-modulare-per-chiusura-cassero-tappo-telestop-h-16-2/

Immagine	Prodotto	Polimero	PSV
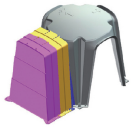	Sistema modulare per chiusura cassero - Tappo Telestop H-20	PP/PE	N/D

Totale riciclato	Riciclato post-consumo	Riciclato pre-consumo	Totale Sottoprodotto	Sottoprodotto esterno	Sottoprodotto interno	Materiale vergine
75%	75%	–	–	–	–	25%

Dimensioni	altezza 20 cm
Descrizione	Sistema modulare composto da un tappo e una prolunga telescopica in polipropilene che consente la chiusura del cassero e permette il getto contemporaneo di soletta e travi di fondazione riducendo i costi di realizzazione. Può essere utilizzato come semplice tappo o come prolunga per evitare il taglio dei casseri e ridurre il tempo di posa. Rispetto ai prodotti analoghi che si trovano in commercio consente un risparmio di calcestruzzo, in quanto la prolunga ha la stessa altezza del cassero a cui è abbinata. Colore: nero Il sistema telestop è disponibile per TOP 4S H-13 ? H-55.

https://www.ippr.it/prodotti/sistema-modulare-per-chiusura-cassero-tappo-telestop-h-20/

Immagine	Prodotto	Polimero	PSV
	Sistema modulare per chiusura cassero - Tappo Telestop H-20	PP/PE	PSV MixEco

Totale riciclato	Riciclato post-consumo	Riciclato pre-consumo	Totale Sottoprodotto	Sottoprodotto esterno	Sottoprodotto interno	Materiale vergine
75%	75%	–	–	–	–	25%

Dimensioni	altezza 20 cm
Descrizione	Sistema modulare composto da un tappo e una prolunga telescopica in polipropilene che consente la chiusura del cassero e permette il getto contemporaneo di soletta e travi di fondazione riducendo i costi di realizzazione. Può essere utilizzato come semplice tappo o come prolunga per evitare il taglio dei casseri e ridurre il tempo di posa. Rispetto ai prodotti analoghi che si trovano in commercio consente un risparmio di calcestruzzo, in quanto la prolunga ha la stessa altezza del cassero a cui è abbinata. Colore: nero Il sistema telestop è disponibile per TOP 4S H-13 ? H-55.

https://www.ippr.it/prodotti/sistema-modulare-per-chiusura-cassero-tappo-telestop-h-20-2/

Immagine	Prodotto	Polimero	PSV
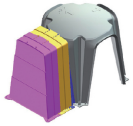	Sistema modulare per chiusura cassero - Tappo Telestop H-25	PP/PE	N/D

Totale riciclato	Riciclato post-consumo	Riciclato pre-consumo	Totale Sottoprodotto	Sottoprodotto esterno	Sottoprodotto interno	Materiale vergine
75%	75%	–	–	–	–	25%

Dimensioni	altezza 25 cm
Descrizione	Sistema modulare composto da un tappo e una prolunga telescopica in polipropilene che consente la chiusura del cassero e permette il getto contemporaneo di soletta e travi di fondazione riducendo i costi di realizzazione. Può essere utilizzato come semplice tappo o come prolunga per evitare il taglio dei casseri e ridurre il tempo di posa. Rispetto ai prodotti analoghi che si trovano in commercio consente un risparmio di calcestruzzo, in quanto la prolunga ha la stessa altezza del cassero a cui è abbinata. Colore: nero Il sistema telestop è disponibile per TOP 4S H-13 ? H-55.

https://www.ippr.it/prodotti/sistema-modulare-per-chiusura-cassero-tappo-telestop-h-25/

Immagine	Prodotto	Polimero	PSV
	Sistema modulare per chiusura cassero - Tappo Telestop H-25	PP/PE/PPPE	PSV MixEco

Totale riciclato	Riciclato post-consumo	Riciclato pre-consumo	Totale Sottoprodotto	Sottoprodotto esterno	Sottoprodotto interno	Materiale vergine
75%	75%	–	–	–	–	25%

Dimensioni	altezza 25 cm
Descrizione	Sistema modulare composto da un tappo e una prolunga telescopica in polipropilene che consente la chiusura del cassero e permette il getto contemporaneo di soletta e travi di fondazione riducendo i costi di realizzazione. Può essere utilizzato come semplice tappo o come prolunga per evitare il taglio dei casseri e ridurre il tempo di posa. Rispetto ai prodotti analoghi che si trovano in commercio consente un risparmio di calcestruzzo, in quanto la prolunga ha la stessa altezza del cassero a cui è abbinata. Colore: nero Il sistema telestop è disponibile per TOP 4S H-13 ? H-55.

https://www.ippr.it/prodotti/sistema-modulare-per-chiusura-cassero-tappo-telestop-h-25-2/

Immagine	Prodotto	Polimero	PSV
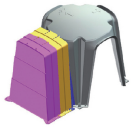	Sistema modulare per chiusura cassero - Tappo Telestop H-27	PP/PE	N/D

Totale riciclato	Riciclato post-consumo	Riciclato pre-consumo	Totale Sottoprodotto	Sottoprodotto esterno	Sottoprodotto interno	Materiale vergine
75%	75%	–	–	–	–	25%

Dimensioni	altezza 27 cm
Descrizione	Sistema modulare composto da un tappo e una prolunga telescopica in polipropilene che consente la chiusura del cassero e permette il getto contemporaneo di soletta e travi di fondazione riducendo i costi di realizzazione. Può essere utilizzato come semplice tappo o come prolunga per evitare il taglio dei casseri e ridurre il tempo di posa. Rispetto ai prodotti analoghi che si trovano in commercio consente un risparmio di calcestruzzo, in quanto la prolunga ha la stessa altezza del cassero a cui è abbinata. Colore: nero Il sistema telestop è disponibile per TOP 4S H-13 ? H-55.

https://www.ippr.it/prodotti/sistema-modulare-per-chiusura-cassero-tappo-telestop-h-27/

Immagine	Prodotto	Polimero	PSV
	Sistema modulare per chiusura cassero - Tappo Telestop H-27	PP/PE/PPPE	PSV MixEco

Totale riciclato	Riciclato post-consumo	Riciclato pre-consumo	Totale Sottoprodotto	Sottoprodotto esterno	Sottoprodotto interno	Materiale vergine
75%	75%	–	–	–	–	25%

Dimensioni	altezza 27 cm
Descrizione	Sistema modulare composto da un tappo e una prolunga telescopica in polipropilene che consente la chiusura del cassero e permette il getto contemporaneo di soletta e travi di fondazione riducendo i costi di realizzazione. Può essere utilizzato come semplice tappo o come prolunga per evitare il taglio dei casseri e ridurre il tempo di posa. Rispetto ai prodotti analoghi che si trovano in commercio consente un risparmio di calcestruzzo, in quanto la prolunga ha la stessa altezza del cassero a cui è abbinata. Colore: nero Il sistema telestop è disponibile per TOP 4S H-13 ? H-55.

https://www.ippr.it/prodotti/sistema-modulare-per-chiusura-cassero-tappo-telestop-h-27-2/

Immagine	Prodotto	Polimero	PSV
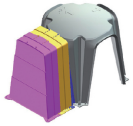	Sistema modulare per chiusura cassero - Tappo Telestop H-30	PP/PE	N/D

Totale riciclato	Riciclato post-consumo	Riciclato pre-consumo	Totale Sottoprodotto	Sottoprodotto esterno	Sottoprodotto interno	Materiale vergine
75%	75%	–	–	–	–	25%

Dimensioni	altezza 30 cm
Descrizione	Sistema modulare composto da un tappo e una prolunga telescopica in polipropilene che consente la chiusura del cassero e permette il getto contemporaneo di soletta e travi di fondazione riducendo i costi di realizzazione. Può essere utilizzato come semplice tappo o come prolunga per evitare il taglio dei casseri e ridurre il tempo di posa. Rispetto ai prodotti analoghi che si trovano in commercio consente un risparmio di calcestruzzo, in quanto la prolunga ha la stessa altezza del cassero a cui è abbinata. Colore: nero Il sistema telestop è disponibile per TOP 4S H-13 ? H-55.

https://www.ippr.it/prodotti/sistema-modulare-per-chiusura-cassero-tappo-telestop-h-30/

Immagine	Prodotto	Polimero	PSV
	Sistema modulare per chiusura cassero - Tappo Telestop H-30	PP/PE/PPPE	PSV MixEco

Totale riciclato	Riciclato post-consumo	Riciclato pre-consumo	Totale Sottoprodotto	Sottoprodotto esterno	Sottoprodotto interno	Materiale vergine
75%	75%	–	–	–	–	25%

Dimensioni	altezza 30 cm
Descrizione	Sistema modulare composto da un tappo e una prolunga telescopica in polipropilene che consente la chiusura del cassero e permette il getto contemporaneo di soletta e travi di fondazione riducendo i costi di realizzazione. Può essere utilizzato come semplice tappo o come prolunga per evitare il taglio dei casseri e ridurre il tempo di posa. Rispetto ai prodotti analoghi che si trovano in commercio consente un risparmio di calcestruzzo, in quanto la prolunga ha la stessa altezza del cassero a cui è abbinata. Colore: nero Il sistema telestop è disponibile per TOP 4S H-13 ? H-55.

https://www.ippr.it/prodotti/sistema-modulare-per-chiusura-cassero-tappo-telestop-h-30-2/

Immagine	Prodotto	Polimero	PSV
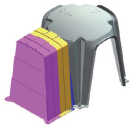	Sistema modulare per chiusura cassero - Tappo Telestop H-35	PP/PE	N/D

Totale riciclato	Riciclato post-consumo	Riciclato pre-consumo	Totale Sottoprodotto	Sottoprodotto esterno	Sottoprodotto interno	Materiale vergine
75%	75%	–	–	–	–	25%

Dimensioni	altezza 35 cm
Descrizione	Sistema modulare composto da un tappo e una prolunga telescopica in polipropilene che consente la chiusura del cassero e permette il getto contemporaneo di soletta e travi di fondazione riducendo i costi di realizzazione. Può essere utilizzato come semplice tappo o come prolunga per evitare il taglio dei casseri e ridurre il tempo di posa. Rispetto ai prodotti analoghi che si trovano in commercio consente un risparmio di calcestruzzo, in quanto la prolunga ha la stessa altezza del cassero a cui è abbinata. Colore: nero Il sistema telestop è disponibile per TOP 4S H-13 ? H-55.

https://www.ippr.it/prodotti/sistema-modulare-per-chiusura-cassero-tappo-telestop-h-35/

Immagine	Prodotto	Polimero	PSV
	Sistema modulare per chiusura cassero - Tappo Telestop H-35	PP/PE/PPPE	PSV MixEco

Totale riciclato	Riciclato post-consumo	Riciclato pre-consumo	Totale Sottoprodotto	Sottoprodotto esterno	Sottoprodotto interno	Materiale vergine
75%	75%	–	–	–	–	25%

Dimensioni	altezza 35 cm
Descrizione	Sistema modulare composto da un tappo e una prolunga telescopica in polipropilene che consente la chiusura del cassero e permette il getto contemporaneo di soletta e travi di fondazione riducendo i costi di realizzazione. Può essere utilizzato come semplice tappo o come prolunga per evitare il taglio dei casseri e ridurre il tempo di posa. Rispetto ai prodotti analoghi che si trovano in commercio consente un risparmio di calcestruzzo, in quanto la prolunga ha la stessa altezza del cassero a cui è abbinata. Colore: nero Il sistema telestop è disponibile per TOP 4S H-13 ? H-55.

https://www.ippr.it/prodotti/sistema-modulare-per-chiusura-cassero-tappo-telestop-h-35-2/

Immagine	Prodotto	Polimero	PSV
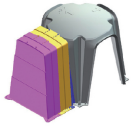	Sistema modulare per chiusura cassero - Tappo Telestop H-40	PP/PE	N/D

Totale riciclato	Riciclato post-consumo	Riciclato pre-consumo	Totale Sottoprodotto	Sottoprodotto esterno	Sottoprodotto interno	Materiale vergine
75%	75%	–	–	–	–	25%

Dimensioni	altezza 40 cm
Descrizione	Sistema modulare composto da un tappo e una prolunga telescopica in polipropilene che consente la chiusura del cassero e permette il getto contemporaneo di soletta e travi di fondazione riducendo i costi di realizzazione. Può essere utilizzato come semplice tappo o come prolunga per evitare il taglio dei casseri e ridurre il tempo di posa. Rispetto ai prodotti analoghi che si trovano in commercio consente un risparmio di calcestruzzo, in quanto la prolunga ha la stessa altezza del cassero a cui è abbinata. Colore: nero Il sistema telestop è disponibile per TOP 4S H-13 ? H-55.

https://www.ippr.it/prodotti/sistema-modulare-per-chiusura-cassero-tappo-telestop-h-40/

Immagine	Prodotto	Polimero	PSV
	Sistema modulare per chiusura cassero - Tappo Telestop H-40	PP/PE	N/D

Totale riciclato	Riciclato post-consumo	Riciclato pre-consumo	Totale Sottoprodotto	Sottoprodotto esterno	Sottoprodotto interno	Materiale vergine
75%	75%	–	–	–	–	25%

Dimensioni	altezza 40 cm
Descrizione	Sistema modulare composto da un tappo e una prolunga telescopica in polipropilene che consente la chiusura del cassero e permette il getto contemporaneo di soletta e travi di fondazione riducendo i costi di realizzazione. Può essere utilizzato come semplice tappo o come prolunga per evitare il taglio dei casseri e ridurre il tempo di posa. Rispetto ai prodotti analoghi che si trovano in commercio consente un risparmio di calcestruzzo, in quanto la prolunga ha la stessa altezza del cassero a cui è abbinata. Colore: nero Il sistema telestop è disponibile per TOP 4S H-13 ? H-55.

https://www.ippr.it/prodotti/sistema-modulare-per-chiusura-cassero-tappo-telestop-h-40-2/

Immagine	Prodotto	Polimero	PSV
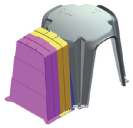	Sistema modulare per chiusura cassero - Tappo Telestop H-45	PP/PE	N/D

Totale riciclato	Riciclato post-consumo	Riciclato pre-consumo	Totale Sottoprodotto	Sottoprodotto esterno	Sottoprodotto interno	Materiale vergine
75%	75%	–	–	–	–	25%

Dimensioni	altezza 45 cm
Descrizione	Sistema modulare composto da un tappo e una prolunga telescopica in polipropilene che consente la chiusura del cassero e permette il getto contemporaneo di soletta e travi di fondazione riducendo i costi di realizzazione. Può essere utilizzato come semplice tappo o come prolunga per evitare il taglio dei casseri e ridurre il tempo di posa. Rispetto ai prodotti analoghi che si trovano in commercio consente un risparmio di calcestruzzo, in quanto la prolunga ha la stessa altezza del cassero a cui è abbinata. Colore: nero Il sistema telestop è disponibile per TOP 4S H-13 ? H-55.

https://www.ippr.it/prodotti/sistema-modulare-per-chiusura-cassero-tappo-telestop-h-45/

Immagine	Prodotto	Polimero	PSV
	Sistema modulare per chiusura cassero - Tappo Telestop H-45	PP/PE	N/D

Totale riciclato	Riciclato post-consumo	Riciclato pre-consumo	Totale Sottoprodotto	Sottoprodotto esterno	Sottoprodotto interno	Materiale vergine
75%	75%	–	–	–	–	25%

Dimensioni	altezza 45 cm
Descrizione	Sistema modulare composto da un tappo e una prolunga telescopica in polipropilene che consente la chiusura del cassero e permette il getto contemporaneo di soletta e travi di fondazione riducendo i costi di realizzazione. Può essere utilizzato come semplice tappo o come prolunga per evitare il taglio dei casseri e ridurre il tempo di posa. Rispetto ai prodotti analoghi che si trovano in commercio consente un risparmio di calcestruzzo, in quanto la prolunga ha la stessa altezza del cassero a cui è abbinata. Colore: nero Il sistema telestop è disponibile per TOP 4S H-13 ? H-55.

https://www.ippr.it/prodotti/sistema-modulare-per-chiusura-cassero-tappo-telestop-h-45-2/

Immagine	Prodotto	Polimero	PSV
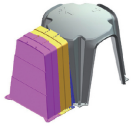	Sistema modulare per chiusura cassero - Tappo Telestop H-50	PP/PE	N/D

Totale riciclato	Riciclato post-consumo	Riciclato pre-consumo	Totale Sottoprodotto	Sottoprodotto esterno	Sottoprodotto interno	Materiale vergine
75%	75%	–	–	–	–	25%

Dimensioni	altezza 50 cm
Descrizione	Sistema modulare composto da un tappo e una prolunga telescopica in polipropilene che consente la chiusura del cassero e permette il getto contemporaneo di soletta e travi di fondazione riducendo i costi di realizzazione. Può essere utilizzato come semplice tappo o come prolunga per evitare il taglio dei casseri e ridurre il tempo di posa. Rispetto ai prodotti analoghi che si trovano in commercio consente un risparmio di calcestruzzo, in quanto la prolunga ha la stessa altezza del cassero a cui è abbinata. Colore: nero Il sistema telestop è disponibile per TOP 4S H-13 ? H-55.

https://www.ippr.it/prodotti/sistema-modulare-per-chiusura-cassero-tappo-telestop-h-50/

Immagine	Prodotto	Polimero	PSV
	Sistema modulare per chiusura cassero - Tappo Telestop H-50	PP/PE	N/D

Totale riciclato	Riciclato post-consumo	Riciclato pre-consumo	Totale Sottoprodotto	Sottoprodotto esterno	Sottoprodotto interno	Materiale vergine
75%	75%	–	–	–	–	25%

Dimensioni	altezza 50 cm
Descrizione	Sistema modulare composto da un tappo e una prolunga telescopica in polipropilene che consente la chiusura del cassero e permette il getto contemporaneo di soletta e travi di fondazione riducendo i costi di realizzazione. Può essere utilizzato come semplice tappo o come prolunga per evitare il taglio dei casseri e ridurre il tempo di posa. Rispetto ai prodotti analoghi che si trovano in commercio consente un risparmio di calcestruzzo, in quanto la prolunga ha la stessa altezza del cassero a cui è abbinata. Colore: nero Il sistema telestop è disponibile per TOP 4S H-13 ? H-55.

https://www.ippr.it/prodotti/sistema-modulare-per-chiusura-cassero-tappo-telestop-h-50-3/

Immagine	Prodotto	Polimero	PSV
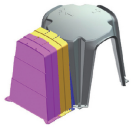	Sistema modulare per chiusura cassero - Tappo Telestop H-55	PP/PE	PSV MixEco

Totale riciclato	Riciclato post-consumo	Riciclato pre-consumo	Totale Sottoprodotto	Sottoprodotto esterno	Sottoprodotto interno	Materiale vergine
75%	75%	–	–	–	–	25%

Dimensioni	altezza 55 cm
Descrizione	Sistema modulare composto da un tappo e una prolunga telescopica in polipropilene che consente la chiusura del cassero e permette il getto contemporaneo di soletta e travi di fondazione riducendo i costi di realizzazione. Può essere utilizzato come semplice tappo o come prolunga per evitare il taglio dei casseri e ridurre il tempo di posa. Rispetto ai prodotti analoghi che si trovano in commercio consente un risparmio di calcestruzzo, in quanto la prolunga ha la stessa altezza del cassero a cui è abbinata. Colore: nero Il sistema telestop è disponibile per TOP 4S H-13 ? H-55.

https://www.ippr.it/prodotti/sistema-modulare-per-chiusura-cassero-tappo-telestop-h-55/

Immagine	Prodotto	Polimero	PSV
	Sistema modulare per chiusura cassero - Tappo Telestop H-55	PP/PE	PSV MixEco

Totale riciclato	Riciclato post-consumo	Riciclato pre-consumo	Totale Sottoprodotto	Sottoprodotto esterno	Sottoprodotto interno	Materiale vergine
75%	75%	–	–	–	–	25%

Dimensioni	altezza 55 cm
Descrizione	Sistema modulare composto da un tappo e una prolunga telescopica in polipropilene che consente la chiusura del cassero e permette il getto contemporaneo di soletta e travi di fondazione riducendo i costi di realizzazione. Può essere utilizzato come semplice tappo o come prolunga per evitare il taglio dei casseri e ridurre il tempo di posa. Rispetto ai prodotti analoghi che si trovano in commercio consente un risparmio di calcestruzzo, in quanto la prolunga ha la stessa altezza del cassero a cui è abbinata. Colore: nero Il sistema telestop è disponibile per TOP 4S H-13 ? H-55.

https://www.ippr.it/prodotti/sistema-modulare-per-chiusura-cassero-tappo-telestop-h-55-3/