Bobina – DIN 200 V22 PSV

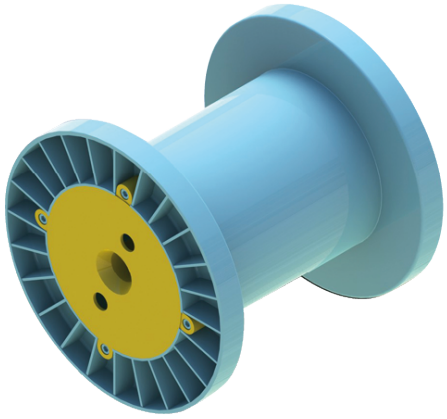

Features

Questa bobina appartiene alla serie regolamentata dalla norma tedesca 'DIN 46399'. Viene impiegata in moltissimi mercati come ad esempio filo di acciaio, filo di stagno, filo da pesca, filo per elettroerosione, filo di rame smaltato, filo d'oro, catene preziose, cavetti. Realizzato in due pezzi, il corpo è fissato al tappo con un incastro che rende inutile l'utilizzo di colle e garantisce una perfetta assialità dei fori di centraggio. E' adatto per l'avvolgimento dei fili più sottili. La caratteristica nervatura dritta garantisce grande resistenza alle flange. ---------- This spool belongs to the series regulated by the German standard 'DIN 46399'. It is used in many markets such as steel wire, tin wire, fishing wire, electro-erosion wire, enameled copper wire, gold wire, precious chains, cables. Made in two pieces, the body is fixed to the cap with a joint that makes it unnecessary to use glues and ensures a perfect axiality of the centering holes. It is suitable for the winding of the thinnest wires. The characteristic straight ribbing ensures great resistance to flanges.

Dimension

200 mm x 200 mm

Product informations

Commercial name: Bobina - DIN 200 V22 PSV
Material: PP
PSV da Raccolta Differenziata

Recycled total	Post-consumer recycled	Pre-consumer recycled	By-product total	External by-product	Internal by-product	Virgin material
85%	85%	--	--	--	--	15%

IPPR - ISTITUTO PER LA PROMOZIONE DELLE PLASTICHE DA RICICLO
Via San Vittore 36, 20123 Milano - Tel: 02 43928225
E-mail: segreteria@ippr.it - Internet: www.ippr.it

Productor informations

ALPAPLASTIC SRL
VIA PER DAVERIO, 14 - 21020 GALLIATE LOMBARDO (VA)
Telephone: 0332 948614
Mail: info@alpaplastic.com
Website: www.alpaplastic.com

October 24, 2023