Sistema modulare – Piedino per Maxi Tuber

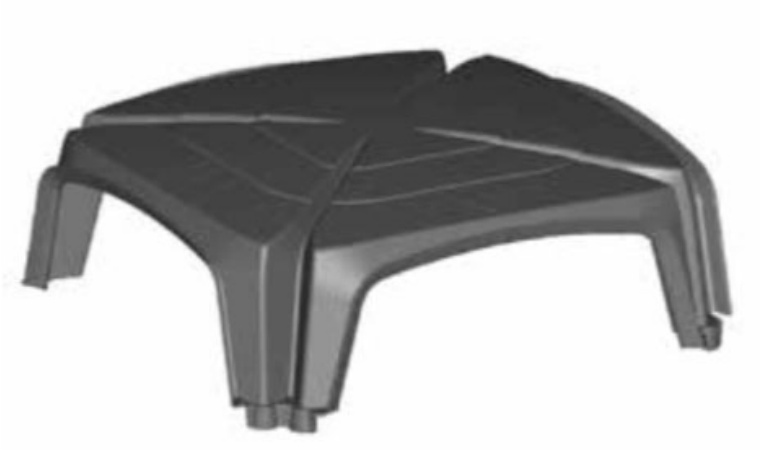

Features

Sistema innovativo per la realizzazione di vespai e pavimenti aerati, vasche di accumulo o di dispersione in ogni tipo di costruzione civile e industriale. Il sistema tubes viene utilizzato quando la profondità del vespaio è tale da non permettere l'utilizzo dei classici casseri. MAXI TUBES è un sistema modulare, utilizzato per la creazione di vespai, pavimenti aerati, intercapedini, nella costruzione e ristrutturazione di edifici civili e industriali. È l'ideale per la realizzazione di vasche di dispersione o vasche accumulo per il riutilizzo dell'acqua piovana per impianti antincendio, irrigazione o per tutte quelle applicazioni che non richiedono l'utilizzo di acqua potabile. Colore: nero. Con piedino

Dimension

3 cm

Product informations

Commercial name: Sistema modulare - Piedino per Maxi Tuber
Material: PP
PSV MixEco

Waste type	Waste origin	Recycled total	Post-consumer recycled	Pre-consumer recycled	By-product total	External by-product	Internal by-product	Virgin material
--	--	75%	75%	--	--	--	--	25%

IPPR - ISTITUTO PER LA PROMOZIONE DELLE PLASTICHE DA RICICLO
Via San Vittore 36, 20123 Milano - Tel: 02 43928225
E-mail: segreteria@ippr.it - Internet: www.ippr.it

Productor informations

FERRACIN GROUP SRL
VIA STATALE, 10/5, CALCINATO, Brescia, Lombardia, Italia
Telephone: 030 2120292
Mail: direzione@ferracingroup.it
Website: http://www.ferracingroup.it/

May 04, 2026