Cassero a perdere – Top 4S H-35

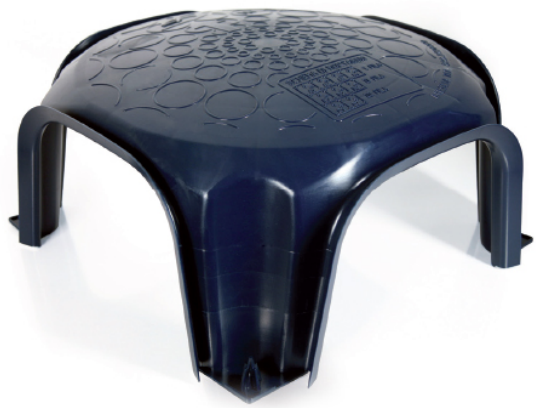

Caratteristiche

Sistema innovativo per la creazione di vespai, pavimenti e tetti aerati e intercapedini in genere; è un elemento di forma quadrata 50 x 50 cm, dotato di un versatile sistema di incastro con la sovrapposizione modulare di un elemento con il successivo. Nelle altezze H-35 H-40 H-45 H-50 H-55 è presente un incastro di sicurezza che impedisce alle gambe di aprirsi durante la fase di getto. Su ogni modulo sono presenti frecce direzionali e lo schema di montaggio che indicano il corretto verso di posa. Con Top 4S si realizza una sicura piattaforma pedonabile sulla quale viene eseguito il getto di calcestruzzo. Colore: nero

Dimensioni

50 cm x 50 cm x 35 cm

Informazioni prodotto

Nome commerciale: Cassero a perdere - Top 4S H-35
Materiale: PP/PE

Tipo rifiuto	Origine rifiuto	Totale riciclato	Riciclato post-consumo	Riciclato pre-consumo	Totale Sottoprodotto	Sottoprodotto esterno	Sottoprodotto interno	Materiale vergine
--	--	75%	75%	--	--	--	--	25%

IPPR - ISTITUTO PER LA PROMOZIONE DELLE PLASTICHE DA RICICLO
Via San Vittore 36, 20123 Milano - Tel: 02 43928225
E-mail: segreteria@ippr.it - Internet: www.ippr.it

Informazioni produttore

FERRACIN GROUP SRL
VIA STATALE, 10/5, CALCINATO, Brescia, Lombardia, Italia
Telefono: 030 2120292
Mail: direzione@ferracingroup.it
Sito web: http://www.ferracingroup.it/

Settembre 22, 2025