Sistema modulare – Cassero per Maxi Tuber H-20

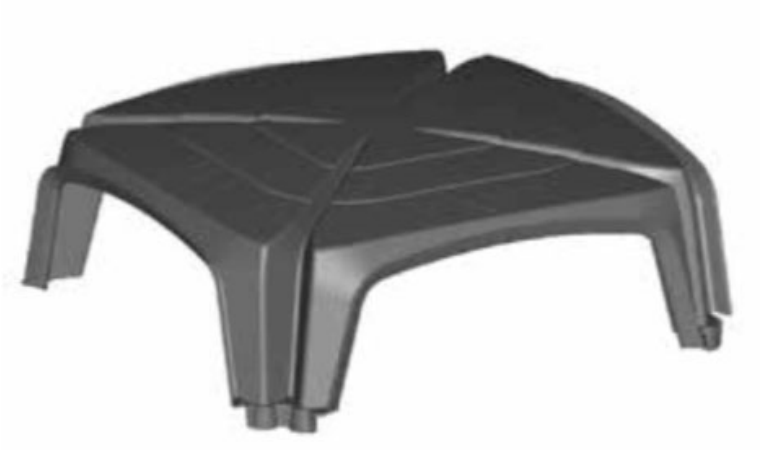

Caratteristiche

Sistema innovativo per la realizzazione di vespai e pavimenti aerati, vasche di accumulo o di dispersione in ogni tipo di costruzione civile e industriale. Il sistema tubes viene utilizzato quando la profondità del vespaio è tale da non permettere l'utilizzo dei classici casseri. MAXI TUBES è un sistema modulare, utilizzato per la creazione di vespai, pavimenti aerati, intercapedini, nella costruzione e ristrutturazione di edifici civili e industriali. È l'ideale per la realizzazione di vasche di dispersione o vasche accumulo per il riutilizzo dell'acqua piovana per impianti antincendio, irrigazione o per tutte quelle applicazioni che non richiedono l'utilizzo di acqua potabile. Colore: nero. Con piedino

Dimensioni

58 cm x 58 cm x 20 cm

Informazioni prodotto

Nome commerciale: Sistema modulare - Cassero per Maxi Tuber H-20
Materiale: PP
PSV MixEco

Tipo rifiuto	Origine rifiuto	Totale riciclato	Riciclato post-consumo	Riciclato pre-consumo	Totale Sottoprodotto	Sottoprodotto esterno	Sottoprodotto interno	Materiale vergine
--	--	75%	75%	--	--	--	--	25%

IPPR - ISTITUTO PER LA PROMOZIONE DELLE PLASTICHE DA RICICLO
Via San Vittore 36, 20123 Milano - Tel: 02 43928225
E-mail: segreteria@ippr.it - Internet: www.ippr.it

Informazioni produttore

FERRACIN GROUP SRL
VIA STATALE, 10/5, CALCINATO, Brescia, Lombardia, Italia
Telefono: 030 2120292
Mail: direzione@ferracingroup.it
Sito web: http://www.ferracingroup.it/

Marzo 09, 2023